BTAC, Nico PR Bakker, 6 mei 2021

TA: Technische Conditie MARKETING
Meer informatie
Ga naar www.bnpparibasmarkets.nl
of bel 0900 MARKETS
(0900 6275387; lokaal tarief)
Twitter: @TheDailyTurbo

AEX index®
'Turbulentie alom...'

Daggrafiek AEX index®

"Er werd steun gevonden rond de 50% Fibo grens rond 698 en de RSI noteert thans nipt onder de OS-band. Dit zou aanleiding kunnen zijn voor de bulls om zich te revancheren en de trend een nieuwe impuls te geven. Ik acht dit een aannemelijk scenario, mits er vandaag een witte candle verschijnt", zo schreef ik gisteren. En zo geschiedde het. Weer terug bij af, alsof er niets is gebeurd, wat een spanning en sensatie. Toch weer een aanval op de taaie 719+ weerstandzone? Gebrek aan trend, maar des te meer beweeglijkheid, dat is momenteel het koersbeeld.

Conditie: Correctie of Up.
Coaching: aanzwellende turbulentie vraagt om extra stuurmanskunst.

Bekijk de BNP Paribas Turbo's

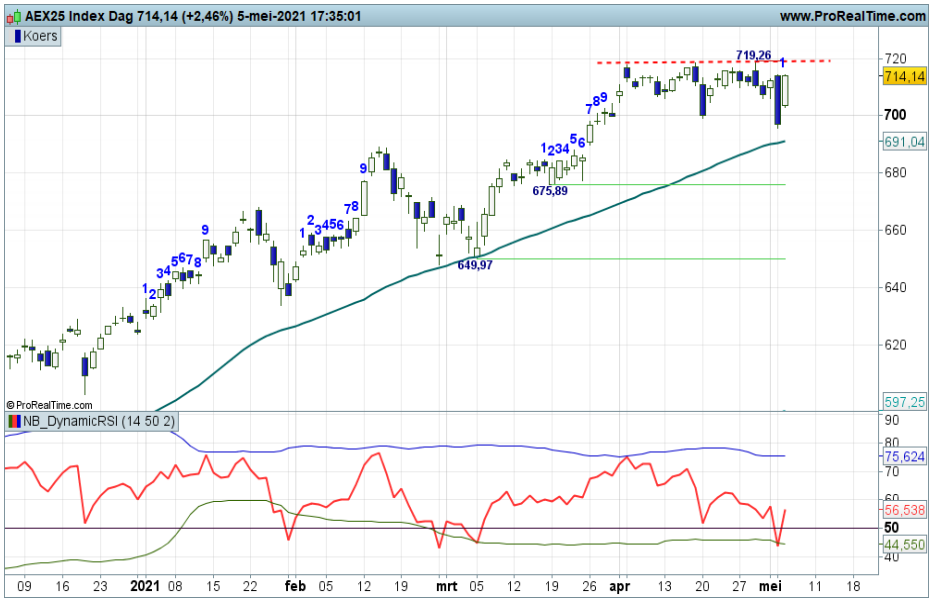

Grafiek uit ProRealTime Software

Daggrafiek AEX Index® Bron: BTAC Visuele Analyse, 6 mei 2021

Weekgrafiek AEX index®

In mijn commentaren schreef ik reeds over een afnemend momentum als mogelijke opmaat voor brede topvorming of zelfs een correctie. Een en ander openbaart zich door zijwaartse candles, ik noem het ook wel een zebra grafiek, met afwiselend plus- en minstanden op de swingteller. Het is wachten op een overtuigend signaal wie overtuigend de leiding pakt. Turbulentie kan wel aanzwellen, dat maakt de grafiek extra spannend. Maar eens bezien of het achtbaangehalte toeneemt.

Conditie: Correctie of Up.
Coaching: wellicht is enige terughoudendheid op zijn plaats nu niet duidelijk is wat de volgende stap van de markt zal zijn.

Bekijk de BNP Paribas Turbo's

Grafiek uit ProRealTime Software

Weekgrafiek AEX Index® Bron: BTAC Visuele Analyse, 6 mei 2021

BNP PARIBAS
De bank voor een wereld in verandering

De waarde van uw belegging kan fluctueren. In het verleden behaalde resultaten bieden geen garantie voor de toekomst.

bnpparibasmarkets.nl

Nico Bakker (www.nicoprbakker.nl) is directeur/eigenaar van BTAC Visuele Analyse en als zelfstandig consultant gelieerd aan BNP Paribas S.A. (www.bnpparibasmarkets.nl). Wouter de Boer is medewerker van BTAC.

De informatie in deze publicatie is niet bedoeld als individueel beleggingsadvies of als een individuele aanbeveling tot het doen van bepaalde beleggingen. Iedere belegging die u overweegt, dient u te toetsen aan uw persoonlijk beleggersprofiel of te bespreken met uw beleggingsadviseur. De waarde van uw beleggingen kan fluctueren. In het verleden behaalde resultaten bieden geen garantie voor de toekomst. De standpunten en vooruitzichten van Bakker dan wel De Boer geven diens technische mening weer over het betreffende item in de hoedanigheid van technisch analist en consultant. De beloning van BTAC, Bakker of De Boer staat/stond/zal niet direct of indirect in relatie (staan) met zijn specifieke aanbevelingen of standpunten in deze publicatie.

Op het moment van schrijven heeft Nico Bakker van BTAC in privé dan wel zakelijk mogelijk een positie in de onderliggende waarde zoals beschreven in dit document dan wel financiële instrumenten die hier aan zijn gerelateerd. Er kan tevens sprake zijn van indirecte deelnemingen via beleggingsfondsen, pensioenfondsen en/of kapitaalverzekeringen waarin wordt belegd en waar hij of andere medewerkers van BTAC geen invloed hebben op het beleggingsbeleid. Verder zijn er geen andere potentiële belangenconflicten bekend.

Deze aanbevelingen zijn niet opgesteld overeenkomstig de wettelijke voorschriften ter bevordering van de onafhankelijkheid van onderzoek op beleggingsgebied en zijn evenmin onderworpen aan een verbod om al vóór de verspreiding van onderzoek op beleggingsgebied te handelen.