



**TA: Chart Navigator
MARKETING**

Meer informatie
Ga naar
www.bnpparibasmarkets.nl
of bel 0900 MARKETS
(0900 6275387; lokaal tarief)
Twitter: @TheDailyTurbo

Na een lichte hapering, een adempauze, zien we weer hogere koersen op de bordes. Wereldwijd liggen de aandelenvelden er **“Goed gemutst”** bij. Richting de jaarultimo wordt menig grafiek opgepoetst om het beleggingsjaar 2022 nog wat glans te geven. Euforie heeft de overhand, maar u weet, de beer blijft altijd loeren op een verrassingsaanval. Blijf alert en behoedzaam navigeren, dan komt alles goed.

AEX-Index® - Bulls goed op stoom

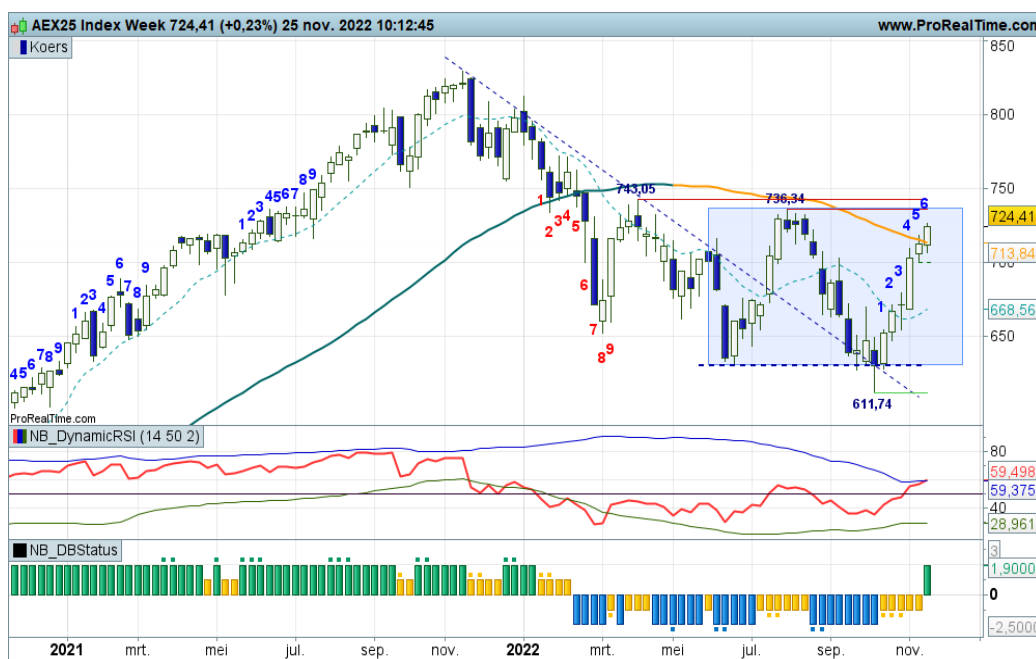

De bulls zijn goed op weg, ze passeren momenteel de dalende SMA lijn rond 715. Met de swingteller in de plus als bevestiging van de opmars willen ze ongetwijfeld verder opstomen om te proberen de bovenkant van de trading range op 730+ te halen. Daar wordt het spannend, want de RSI zal rond 730 enige vermoeidheid signaleren. Bij een eerstvolgende zwarte candle is een hapering aannemelijk.

Inhoud Chart Navigator

Indices en Sectorkeuze	P. 2
AEX® Hoofdfondsen	P. 4
TA Coaching Rubriek	P. 12
Selectie Midkapfondsen	P. 13
Turbo Titels Buitenland	P. 15
Valuta - Obligaties	P. 16
Grondstoffen	P. 17

Wilt u reageren?

Heeft u opmerkingen, vragen, suggesties, aanvullingen, wilt u reageren? Doe dit dan door een email te sturen naar:

markets@bnpparibas.com

De RealTime grafieken in deze editie zijn bijgewerkt op de ochtend van publicatie. De week slotkoers kan de definitieve weekcandle en het bijbehorende scenario wijzigen.

Analyses en coaching:

Nico P.R. Bakker
Wouter de Boer
Twitter: @TheDailyTurbo
www.bnpparibasmarkets.nl

[Bekijk de BNP Paribas Turbo's](#)



De bank voor een wereld in verandering

De waarde van uw belegging kan fluctueren. In het verleden behaalde resultaten bieden geen garantie voor de toekomst. Turbo's zijn complexe instrumenten en brengen vanwege het hefboomeffect een hoog risico mee van snel oplopende verliezen. 7 op de 10 retail beleggers verliest geld met de handel in turbo's. Het is belangrijk dat u goed begrijpt hoe turbo's werken en dat u nagaat of u zich het hoge risico op verlies kunt permitteren.

BEL20 Index - Herstelfase wordt voortgezet



In al het stierengeweld van de afgelopen weken toont de opmars in de BEL20 wat minder extreem. Na wat haperingen rond de oude bodems en de Fibonacci zone krijgt de opmars nu een vervolg waarbij er ruimte ligt voor een klim naar krap 3.900. Reboundposities blijven dus gerechtvaardigd, onder 3.600 wellicht opruimen, een afdaling ligt dan immers op de loer.

[Bekijk de BNP Paribas Turbo's](#)

DAX® index - Door naar 14.700?

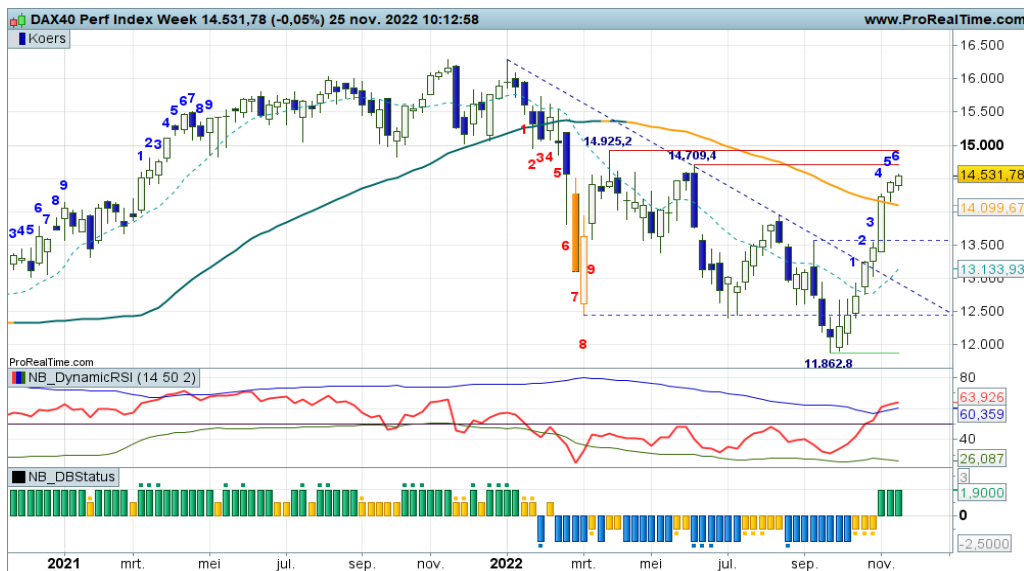

Na wat haperingen lijkt de markt nu door te zetten richting de topzone 14.700+ die binnen bereik ligt. Daarbij zijn er zo nu en dan wel wat signalen van uitputting, maar voorsnog blijven er hogere niveaus op de borden staan. De DBS noteert daarbij nog in de plus ter bevestiging van het positieve sentiment. Turbo Long posities blijven derhalve gerechtvaardigd.

[Bekijk de BNP Paribas Turbo's](#)

EUROSTOXX50® index - Weerstand binnen bereik

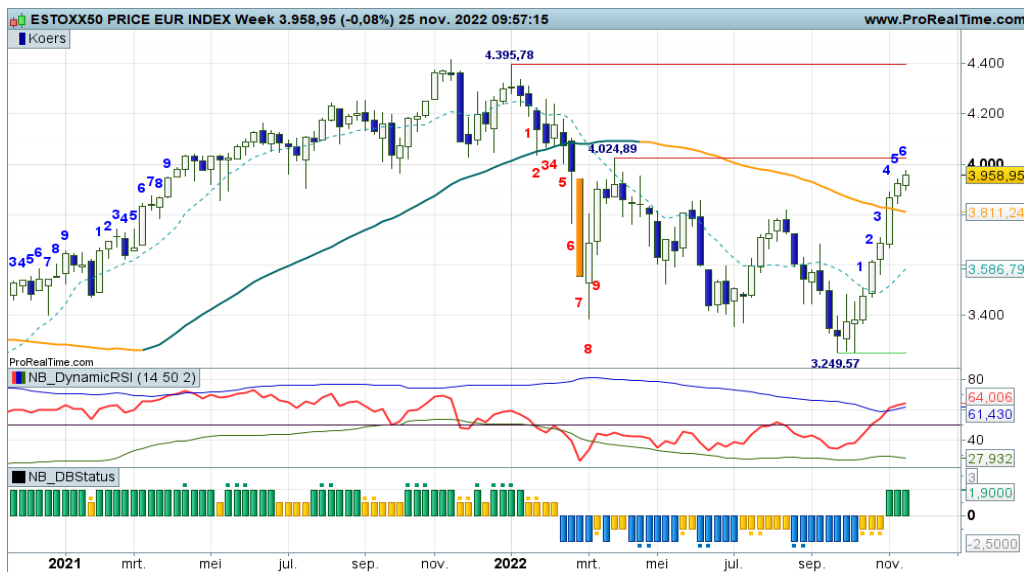

Na het doorbreken van het neerwaartse patroon komt nu de zone in beeld rond de oude bodems en de voorliggende top op 4.000 punten. Het momentum lijkt wat terug te lopen en enige terugval zou niet misstaan, maar de candles blijven voorsnog wit. Koopposities kunnen dus worden aangehouden. Wellicht een handmatige trailingstop ter overweging.

[Bekijk de BNP Paribas Turbo's](#)

De waarde van uw belegging kan fluctueren. In het verleden behaalde resultaten bieden geen garantie voor de toekomst. Turbo's zijn complexe instrumenten en brengen vanwege het hefboomeffect een hoog risico mee van snel olopende verliezen. 7 op de 10 retail beleggers verliest geld met de handel in turbo's. Het is belangrijk dat u goed begrijpt hoe turbo's werken en dat u nagaat of u zich het hoge risico op verlies kunt permitteren.

NASDAQ index - Opmars lijkt te worden voortgezet

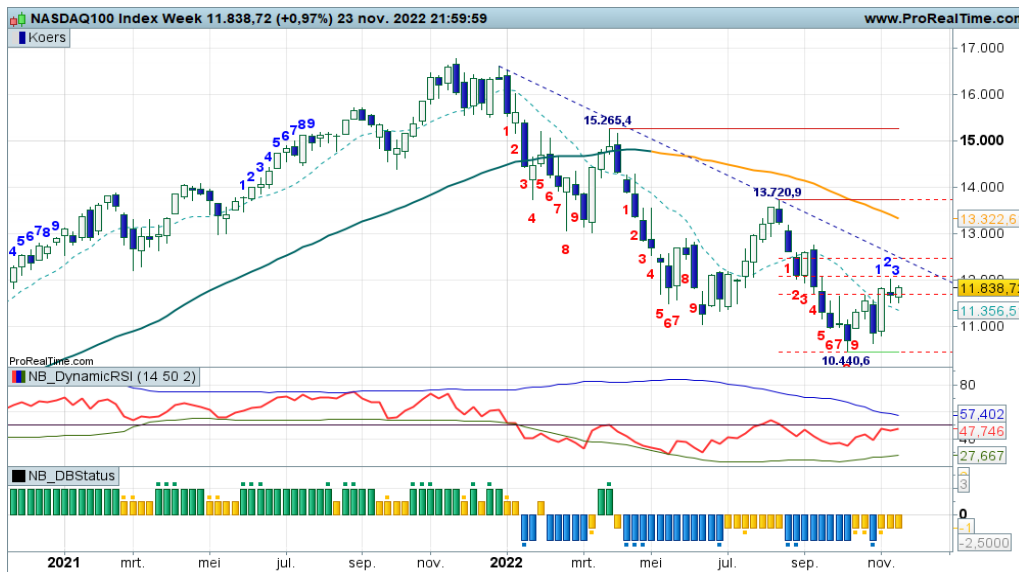

De herstelfase vanaf 10.440 ging gepaard met flinke bewegingen. Inmiddels is de zone rond 12.000 aangetikt, waarna een kleine terugval volgde die nu afgerond lijkt te worden rond de daily SMA. De DBS staat daarbij positief. De komende dagen moet blijken of de markt bereid is om verder door te stomen. Voor nu blijven Turbo Long posities gerechtvaardigd op basis van het Dashboard.

[Bekijk de BNP Paribas Turbo's](#)

S&P500 index - Rebound blijft intact

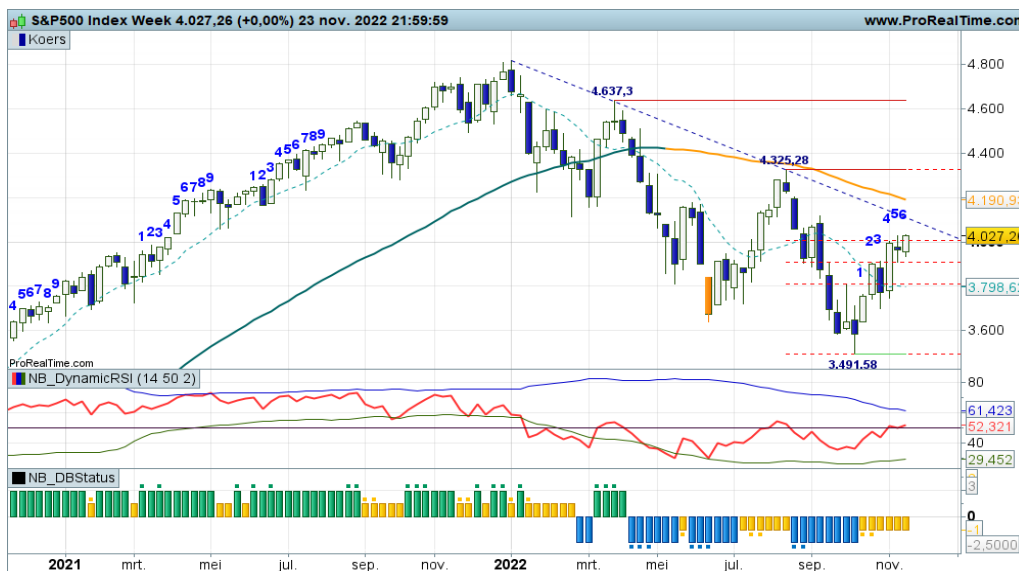

Op de weekgrafiek is sprake van een langdurig patroon van gematigd lagere toppen en lagere bodems. Daarbinnen is een herstelfase valide die het gebied rond de daily SMA en de 61,8% Fibonacci zone heeft bereikt. Openstaande reboundposities kunnen nog worden aangehouden, maar bij lagere koersen is het wellicht raadzaam wat winst te nemen. De zone rond 3.900 moet daarbij overeind blijven.

[Bekijk de BNP Paribas Turbo's](#)

Sector Basic Resources SXPP - Voldoende opwaartse ruimte

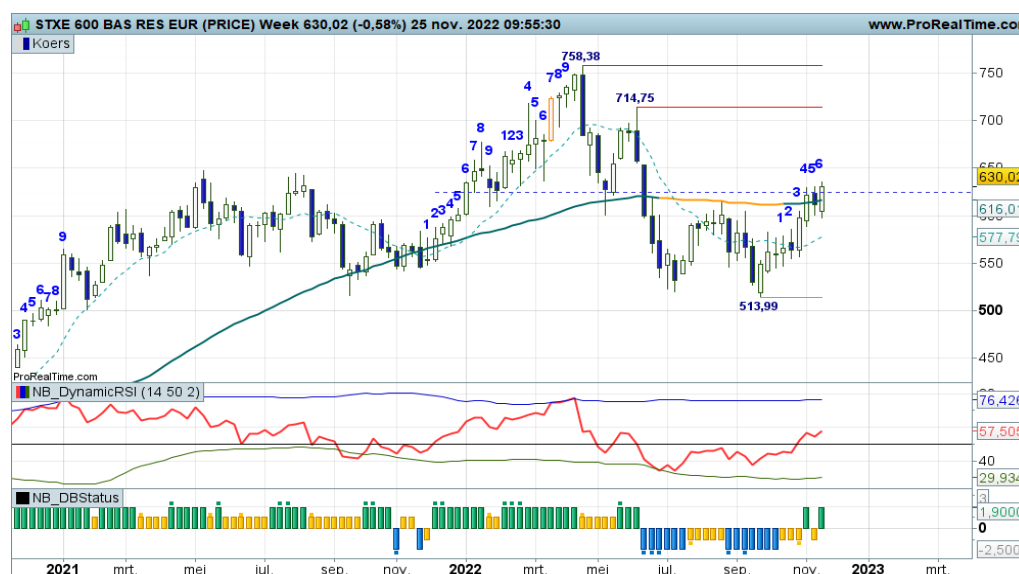

Het ziet er positief uit voor de Sector Basic Resources. De oude topzone rond 600+ zorgde vorige week voor een hapering, maar inmiddels kiest de markt voor hogere niveaus. Er ligt ruimte op de chart voor een klim richting grofweg 680/700. Onder 600 verslechtert het beeld en is het raadzaam om lopende koopposities af te bouwen.

[Bekijk de BNP Paribas Turbo's](#)

Adyen - Traag koersverloop in matige rebound fase

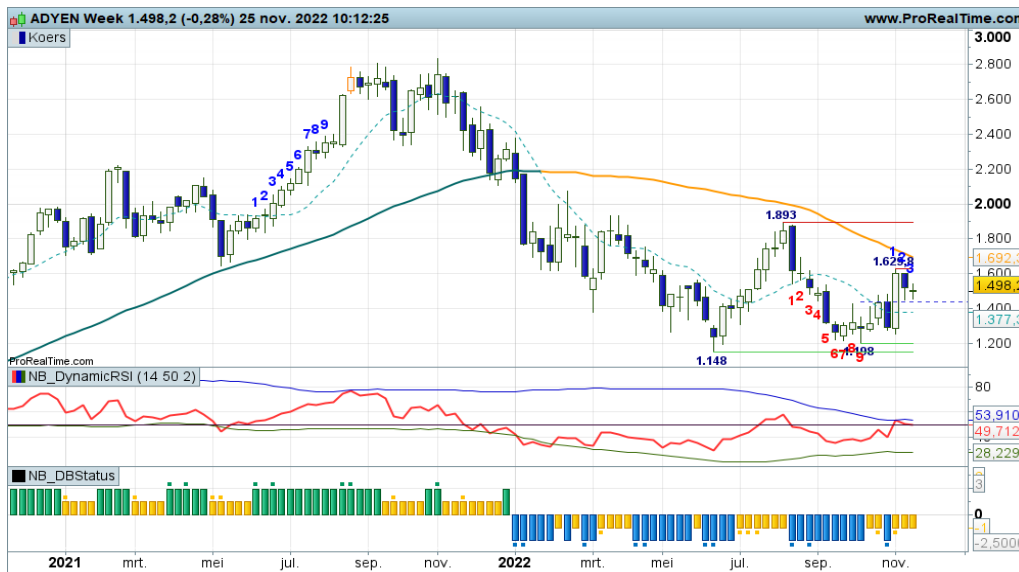

Het wil niet erg vlotten met het koersverloop. Formeel is een rebound status valide, maar de bulls tonen weinig animo. Eerst maar eens boven de SMA lijn prikken, dan verbetert het plaatje aanzienlijk. De recente bodemvorming rond 1200 houdt de bulls wel in de race.

[Bekijk de BNP Paribas Turbo's](#)

AEGON - Positieve koersfase, maar weinig animo in het stierenkamp



Veel beweging, weinig trend, dat is het huidige koersbeeld. Thans redelijk gespartel boven de SMA lijn, met deze week mogelijk een Doji candle. Swingteller naar +5 en een 5e DBS coaching staaf illustreren de positie van de bulls, die de gelegenheid krijgen om op te stomen naar de 4,90+ zone. Maar dan moeten ze wel meer initiatief tonen dan nu.

[Bekijk de BNP Paribas Turbo's](#)

Ahold - Forse koerszwiepers, erg volatiel allemaal, weinig vooruitgang



De koers wordt alle kanten opgeslingerd, met deze week mogelijk een witte candle met grote body. Gaat het daarmee lukken om boven de SMA te blijven? Volatiel opstomen naar de krap 30 zone voor het einde van het jaar? Zou mooi zijn, de grafiek herbergt in ieder geval stijgingsruimte. Bescheiden Turbo Long posities ter overweging.

[Bekijk de BNP Paribas Turbo's](#)

De waarde van uw belegging kan fluctueren. In het verleden behaalde resultaten bieden geen garantie voor de toekomst. Turbo's zijn complexe instrumenten en brengen vanwege het hefboomeffect een hoog risico mee van snel olopende verliezen. 7 op de 10 retail beleggers verliest geld met de handel in turbo's. Het is belangrijk dat u goed begrijpt hoe turbo's werken en dat u nagaat of u zich het hoge risico op verlies kunt permitteren.

Akzo Nobel - Stoere opleving in de dalende trend

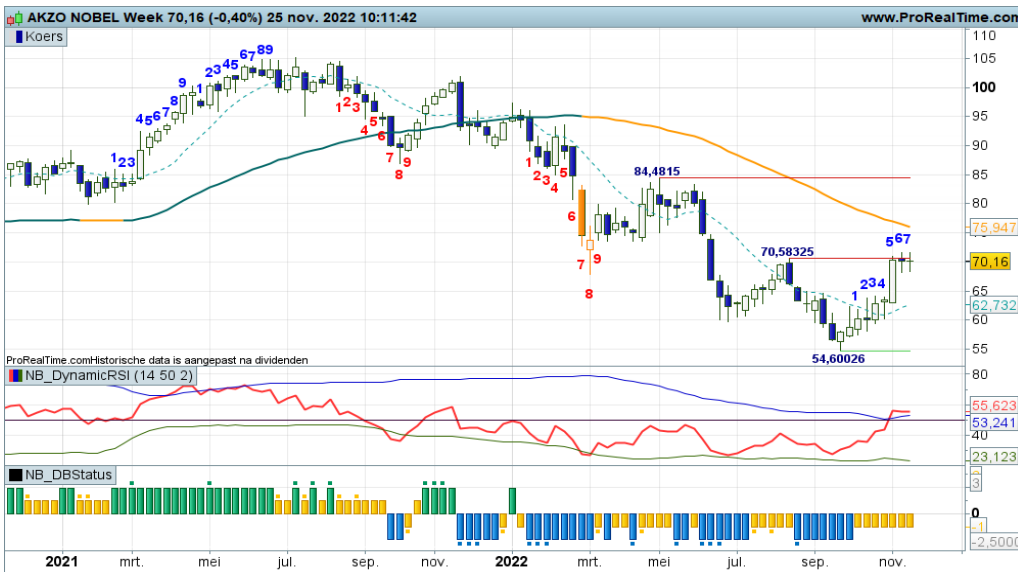

Binnen de dalende trend is thans een stoere opleving gaande, getuige de positieve stappenteller, maar met de RSI deze week boven de OB-lijn. De laatste stappen in de rebound of nog wat extra stierenpret richting de SMA lijn? Strak navigeren en goed opletten als er rebound posities uitstaan. In de buurt van 75 zou topvorming niet misstaan.

[Bekijk de BNP Paribas Turbo's](#)

Arcelor Mittal - Bulls zetten aan voor een uitbraak

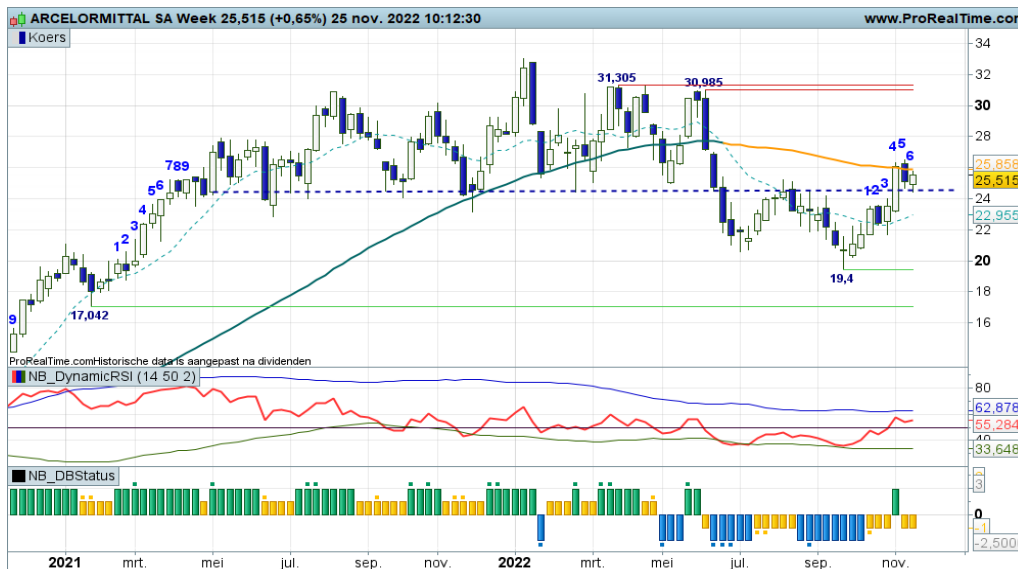

Het wordt spannend op dit speelveld. Het lukt de bulls om boven de 24+ streep te prikken en op te stomen naar de SMA lijn op krap 26,00. Een mooie rebound als opmaat voor een uitbraak? Zou goed kunnen, de indicatoren bieden voldoende stijgingsruimte. Koopjesjagers zien hun kansen, trendbeleggers kijken nog even de kat uit de boom.

[Bekijk de BNP Paribas Turbo's](#)

ASMI - Wat een spartelende strijd, maar weinig vooruitgang



De grafiek oogt al enkele weken erg nerveus, met deze week de swingteller op +1 met mogelijk een klein Bullish Engulfing patroontje. Het weerspiegelt de grilligheid op het speelveld, het gespartel tussen 212-193 steunzone en 320-340 weerstandzone met krap 280 als tussen-hobbel. Geen makkelijk speelveld, maar dynamische rebounders zien hun kansen wel.

[Bekijk de BNP Paribas Turbo's](#)

De waarde van uw belegging kan fluctueren. In het verleden behaalde resultaten bieden geen garantie voor de toekomst. Turbo's zijn complexe instrumenten en brengen vanwege het hefboomeffect een hoog risico mee van snel olopende verliezen. 7 op de 10 retail beleggers verliest geld met de handel in turbo's. Het is belangrijk dat u goed begrijpt hoe turbo's werken en dat u nagaat of u zich het hoge risico op verlies kunt permitteren.

ASML - Mogelijke trendomkeer

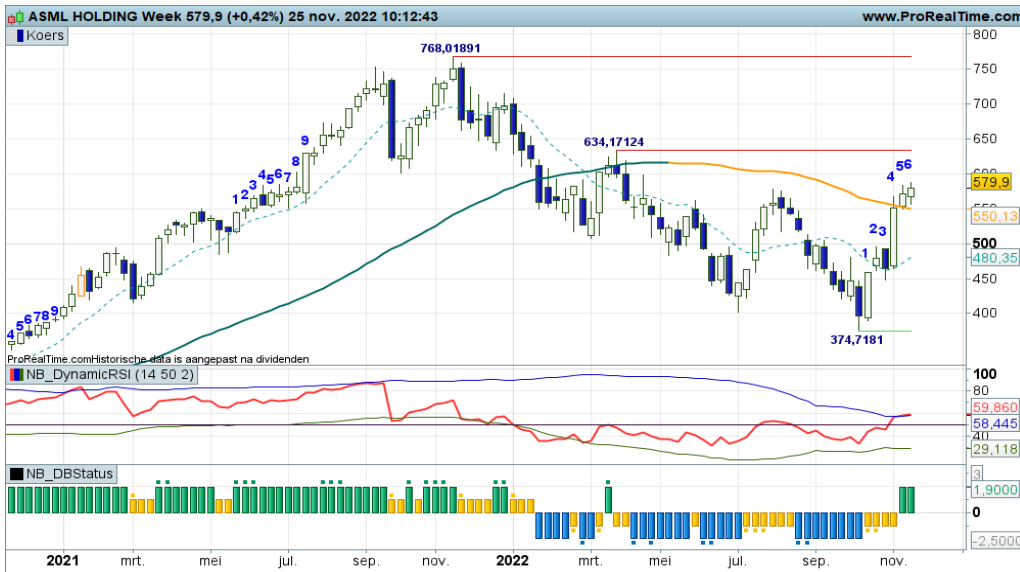

Met een tweede witte candle niet boven de SMA lijn proberen de bulls een positieve trendfase te starten. Dit gaat lukken zolang zij boven de SMA op 550+ blijven bewegen. Weinig ruimte dus voor een pullback, terwijl de RSI tegen de OB-lijn drukt. Spannende fase derhalve, even aanzien of de bulls daadwerkelijk doorzetten.

[Bekijk de BNP Paribas Turbo's](#)

BESI - Stieren razen over het veld, nu nipt boven de SMA lijn

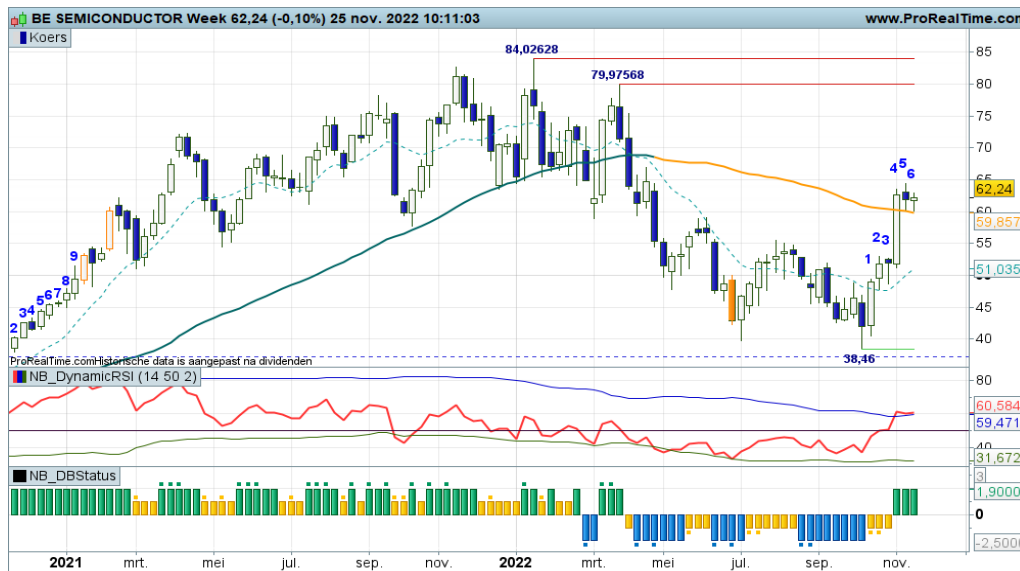

De bulls houden stevig grip op het veld. Ze prikken boven de SMA lijn, een trendomkeer lijkt aanstaande, maar de RSI kan roet in het eten gooien. Een OB-Downcross met zwarte candle zal een tegenaanval van de beer inluiden, waardoor de koers toch weer onder de SMA gedrukt kan worden. Even aanzien dan maar. Onder 60,00 wordt een trendomkeer afgewend.

[Bekijk de BNP Paribas Turbo's](#)

DSM - Rebound wordt moeizaam in stand gehouden

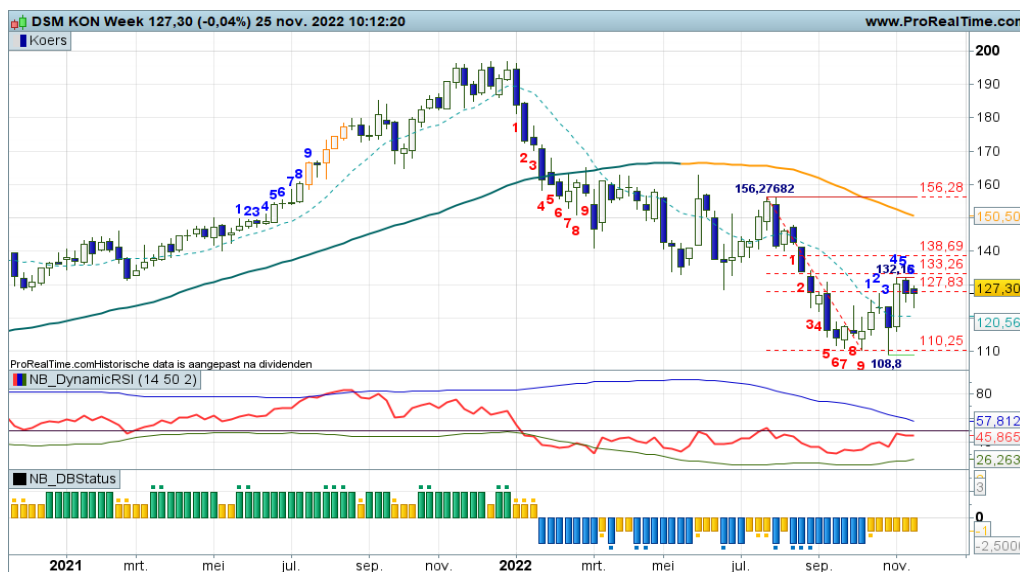

Met veel gevoel voor dramatiek wordt de rebound in stand gehouden. De indicatoren sturen aan op een vervolg van de opleving in de Fibonaci grid rond 127+ tot 138+. Dan wordt het bezien of er een top wordt geplaatst. Dat is van latere zorg. Voor nu bezien of de bulls verder kunnen opstomen. Dit mag met Turbo Long posities worden gevolgd.

[Bekijk de BNP Paribas Turbo's](#)

Heineken - Een V-spike bodem op 78+ zorgt voor veerkracht



Recent is vanaf de 78+ zone een V-spike opleving gestart die deze week enigszins hapert, omdat de SMA lijn rond 90+ is aangetikt. De Risk Reward vlakken indiceren dat een TT Long Setup uitstaat. De DBS indicator geeft ook aan dat rebound posities gerechtvaardigd zijn. Voor nu bezien of er meer druk gezet kan worden op de SMA lijn.

[Bekijk de BNP Paribas Turbo's](#)

IMCD - Dapper herstel binnen het ritme van lagere toppen en lagere bodems

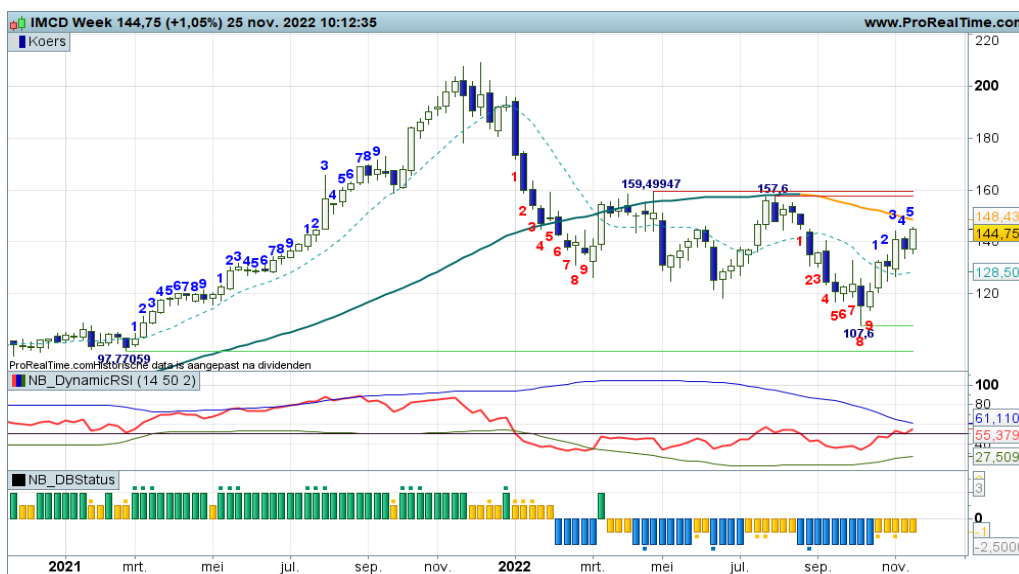

Momenteel is een volatiele rebound gaande, getuige de oplopende candles met een doortellende swingteller. Nog even en de SMA lijn op krap 150 wordt bereikt met daarboven de 157+ weerstandzone. Daar eerst maar heen bulls! De RSI kronkelt rond de 50-lijn, dus het momentum kan opdrogen, hou daar even rekening mee.

[Bekijk de BNP Paribas Turbo's](#)

ING - Bulls vervolgen hun uitbraak



Onlangs is het gelukt om uit de trading box te breken, deze week opnieuw een witte candle, de breakout wordt vervolgd. Nog even en de RSI raakt de OB-band, dan kan de pullback naar 10+ worden ingezet om de uitbraak boven de box te valideren. Nu nog geen overspannenheid, dus Turbo Long posities mogen worden aangehouden. Vinger aan de pols bij een zwarte candle.

[Bekijk de BNP Paribas Turbo's](#)

De waarde van uw belegging kan fluctueren. In het verleden behaalde resultaten bieden geen garantie voor de toekomst. Turbo's zijn complexe instrumenten en brengen vanwege het hefboomeffect een hoog risico mee van snel oplopende verliezen. 7 op de 10 retail beleggers verliest geld met de handel in turbo's. Het is belangrijk dat u goed begrijpt hoe turbo's werken en dat u nagaat of u zich het hoge risico op verlies kunt permitteren.

Just Eat Takeaway - Droogt het herstel nu al weer op?



De rebound die vanaf het dieptepunt op 12+ werd ingezet, lijkt op te drogen bij de rode streep op 24+. De knik in de RSI remt in ieder geval de bulls in hun opmars. Komende week moet blijken of de beren hun grip kunnen vergroten. Voor nu is het raadzaam al dan niet deels de rebound posities te neutraliseren. Voor trendbeleggers zijn er pas kansen boven de 24+ weerstand.

[Bekijk de BNP Paribas Turbo's](#)

KPN - Mooie pullback zorgt voor herstel



Deze week een prima vervolg van de eerder ingezette rebound, de bulls stomen gestaag door om de SMA rond 2,95 als weerstand te testen. Dat is immers de functie van de huidige pullback. Rebound posities mogen worden aangehouden. Bij een eerstvolgende zwarte candle wel even oppassen voor mogelijke topvorming.

[Bekijk de BNP Paribas Turbo's](#)

NN Group - Het lukt niet om het tij te keren

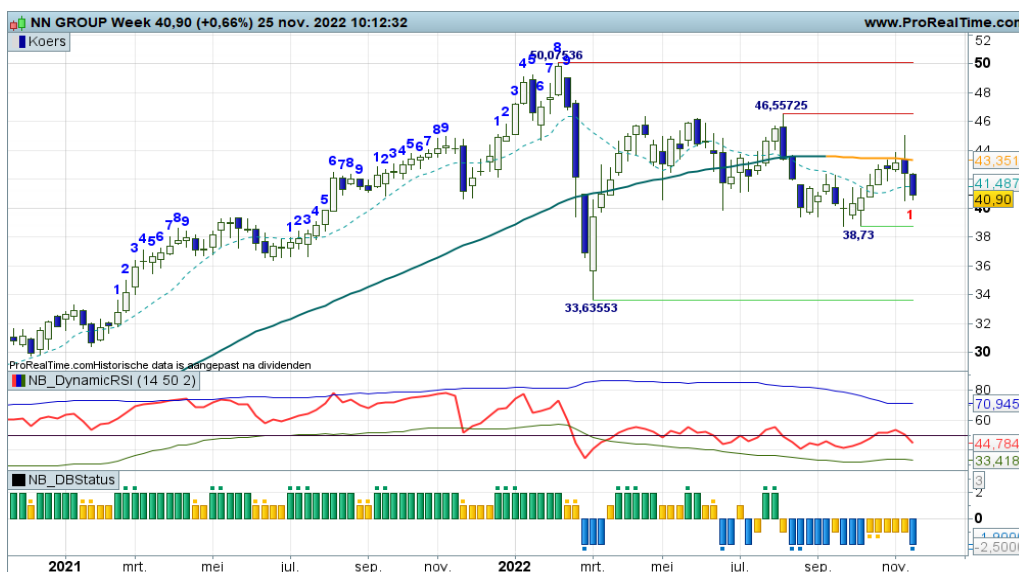

Er wordt een heftige strijd gevoerd waarin het vooralsnog niet lukt om boven de SMA lijn te prikken. Sterker nog, de beren lijken hun grip te vergroten, zij dreigen met een dalende trendfase. Het ritme van dalende toppen en dalende bodems krijgt hierdoor een extra impuls. Vooralsnog geen koopposities overwegen, dat moge duidelijk zijn.

[Bekijk de BNP Paribas Turbo's](#)

De waarde van uw belegging kan fluctueren. In het verleden behaalde resultaten bieden geen garantie voor de toekomst. Turbo's zijn complexe instrumenten en brengen vanwege het hefboomeffect een hoog risico mee van snel olopende verliezen. 7 op de 10 retail beleggers verliest geld met de handel in turbo's. Het is belangrijk dat u goed begrijpt hoe turbo's werken en dat u nagaat of u zich het hoge risico op verlies kunt permitteren.

Philips - Lichte bodemvorming als opmaat voor meer rebounding?



Er moet heel wat gebeuren om de dalende trend te keren, dat moge duidelijk zijn. Hiertoe zal in eerste instantie een significante rebound gestart moeten worden. De bulls doen hun uiterste best om dit te bewerkstelligen, maar meer wit en een hogere swingteller stand is gewenst, dan lijkt bodemvorming aannemelijk. De groene streep op 12+ is in ieder geval een mooi vangnetje.

[Bekijk de BNP Paribas Turbo's](#)

Prosus - Bulls stoten de kop tegen de SMA lijn

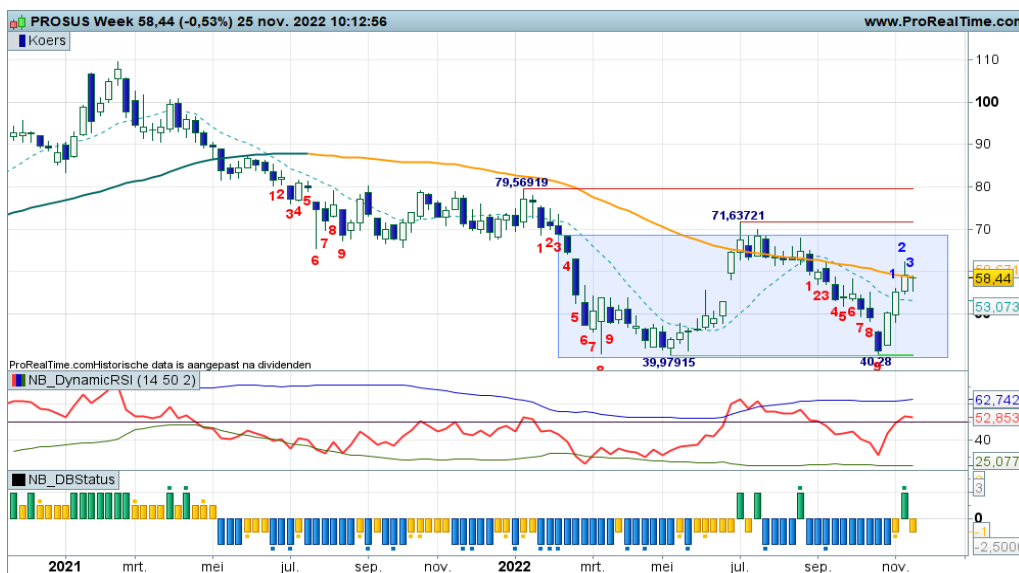

Vanaf de 40+ zone is een prima rebound gaande, met deze week de swingteller naar +3, maar ook een afremmende SMA lijn rond 59,00. Worden de bulls geremd, of is dit slechts een adempauze om daarna door te stomen naar de bovenkant van de trading range op 69? De indicatoren sturen hier wel op aan. De candle van komende week moet uitsluitel geven.

[Bekijk de BNP Paribas Turbo's](#)

Randstad - Bulls willen de upswing afmaken

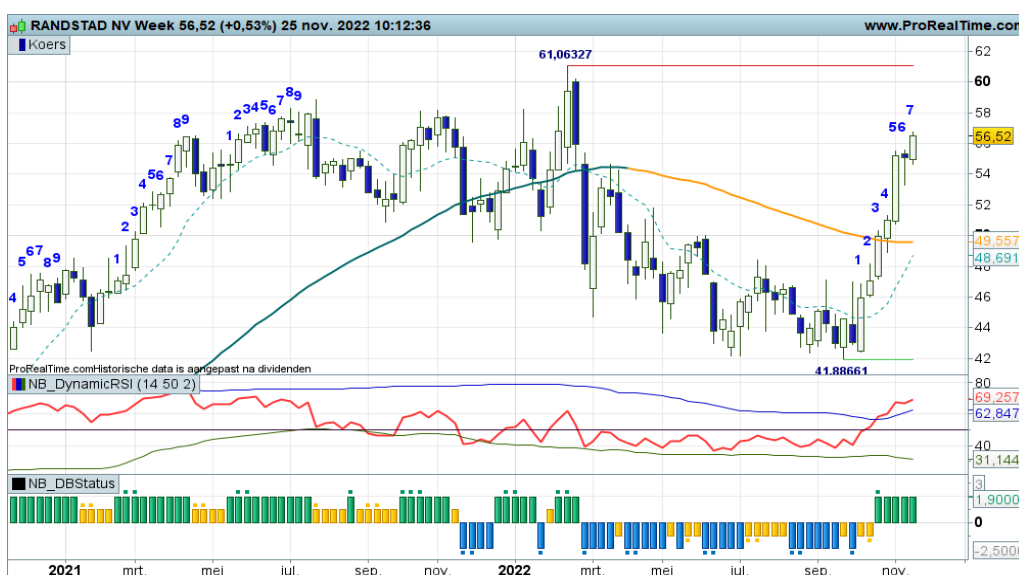

De kleine zwarte candle van vorige week blijkt slechts een adempauze te zijn. De bulls stomen deze week gewoon door in swing +7, zij willen kennelijk door naar de 58+ zone om daar in swing +9 te toppen. Maar eens bezien of dit gaat lukken. Eventuele restant koopposities bewaken met een trailing stop.

[Bekijk de BNP Paribas Turbo's](#)

RELX - De spelers midden in de trading box, wat willen ze?

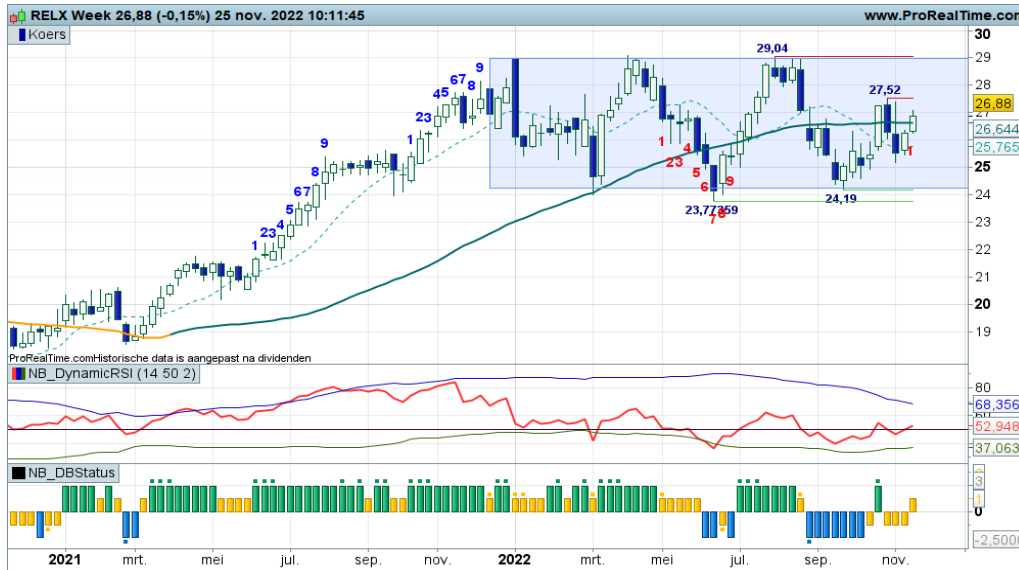

De koers zit vast in een trading box tussen 24+ steun en 29+ weerstand met in de afgelopen weken een moeizame strijd rond de SMA lijn midden in de box. Het is niet duidelijk wat de spelers van plan zijn. Terug naar de onderlijn, of door naar de bovenlijn? Wacht maar op een duidelijk signaal uit het veld.

[Bekijk de BNP Paribas Turbo's](#)

Shell PLC - Stroperig vervolg van de uptrend

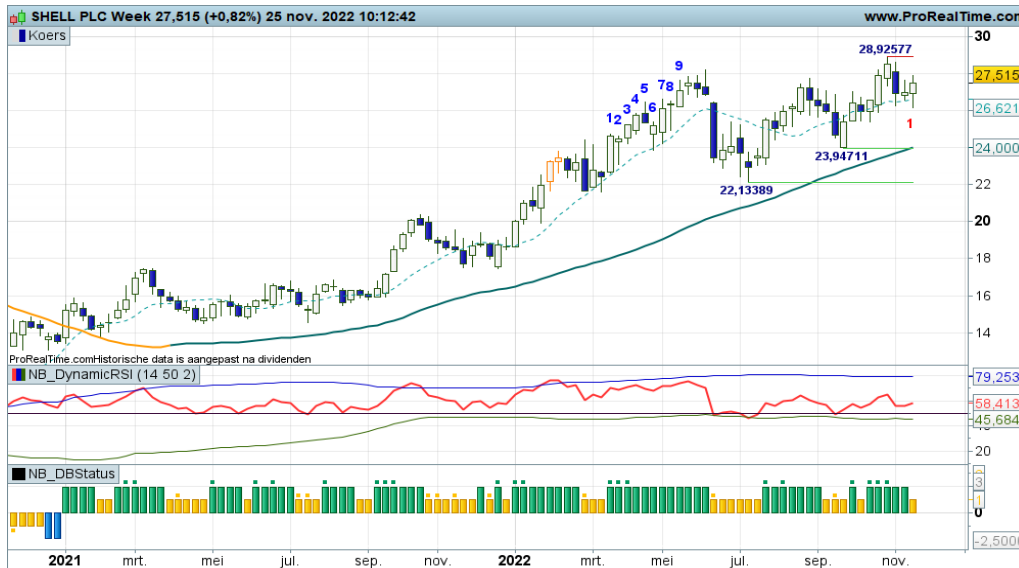

De ondertoon is positief, hetgeen wordt bevestigd door de indicatoren. Toch ziet het koersverloop er wat stroperig uit, niet overdreven veel animo bij de bulls. Deze week wel weer een witte candle, dus de wil is er wel om noordwaarts op te stomen. Turbo Long posities dan ook maar even aanhouden.

[Bekijk de BNP Paribas Turbo's](#)

Signify - Bulls stomen op naar de SMA lijn

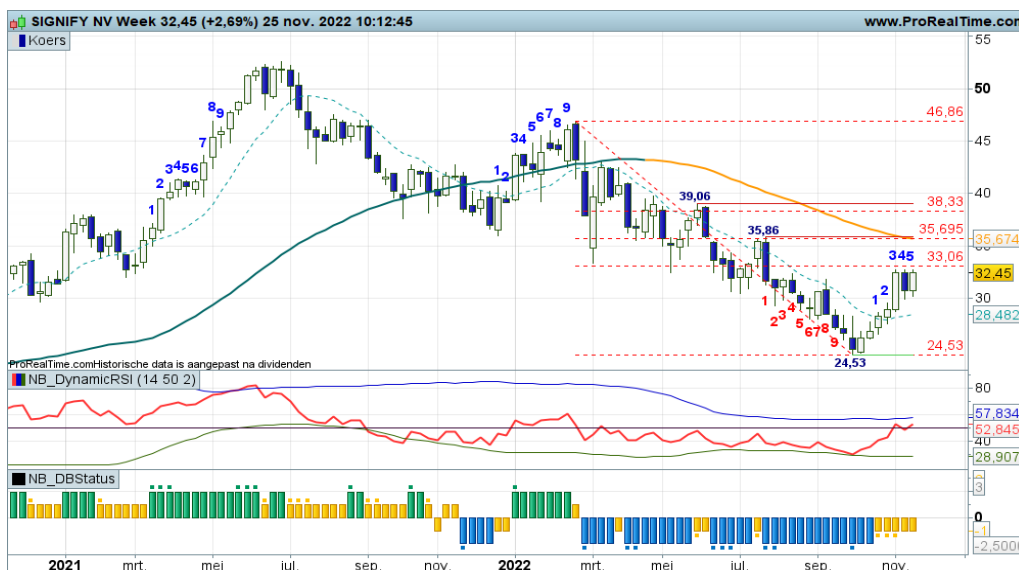

Er is een felle opleving gaande binnen de downtrend, teneinde de afstand met de SMA te verkleinen. De Fibonaci grid indiceert een opleving naar 33+ tot 35+. Deze week mogelijk een Bullish Engulfing patroon als extra impuls. Turbo Long posities mogen worden aangehouden. In de buurt van 35,00 bezien of winstnemen aantrekkelijk is.

[Bekijk de BNP Paribas Turbo's](#)

De waarde van uw belegging kan fluctueren. In het verleden behaalde resultaten bieden geen garantie voor de toekomst. Turbo's zijn complexe instrumenten en brengen vanwege het hefboomeffect een hoog risico mee van snel olopende verliezen. 7 op de 10 retail beleggers verliest geld met de handel in turbo's. Het is belangrijk dat u goed begrijpt hoe turbo's werken en dat u nagaat of u zich het hoge risico op verlies kunt permitteren.

UMG - Bulls vervolgen hun parade



Vorige week een lichte hapering, een adempauze, deze week weer een forse witte candle, de bulls vervolgen hun pad. Wellicht is 24+ haalbaar binnenkort in swing +9. Als dat lukt, dan is een trading range 17+ tot 24+ valide. Voor nu de bulls volgen, zo mogelijk met een Turbo Long positie.

[Bekijk de BNP Paribas Turbo's](#)

Unibail Rodamco - Heftige rebound



Volgens de Dashboard spelregels is een opleving in de downtrend gaande. Maar er dreigt al weer topvorming, dus het ritme van lagere toppen en lagere bodems wordt niet verstoord. Voor nu bezien of de beren hun grip gaan vergroten. Rebound posities deels verzilveren is een overweging.

[Bekijk de BNP Paribas Turbo's](#)

Unilever - Bulls houden het trend scenario goed in stand

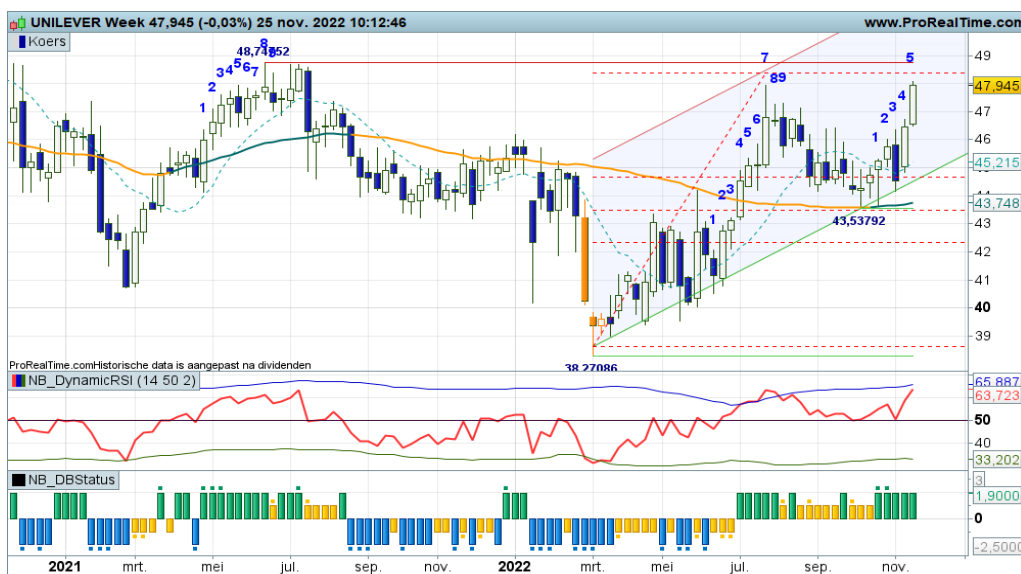

Het koersverloop vertoont een van mijn favoriete scenario's, te weten een trend scenario waarbij er steunvorming plaatsvindt op de 1e Fibi lijn, uiteraard boven de SMA lijn. Een stijgende trendfase richting de 48 tot 49 zone is valide zolang de koers boven de 44+ zone blijft bewegen, zo luidt het scenario, keurig ondersteund door de indicatoren. Deze week een mooie witte candle.

[Bekijk de BNP Paribas Turbo's](#)

De waarde van uw belegging kan fluctueren. In het verleden behaalde resultaten bieden geen garantie voor de toekomst. Turbo's zijn complexe instrumenten en brengen vanwege het hefboomeffect een hoog risico mee van snel olopende verliezen. 7 op de 10 retail beleggers verliest geld met de handel in turbo's. Het is belangrijk dat u goed begrijpt hoe turbo's werken en dat u nagaat of u zich het hoge risico op verlies kunt permitteren.

Wolters Kluwer - Flinke zwiepers boven de SMA lijn

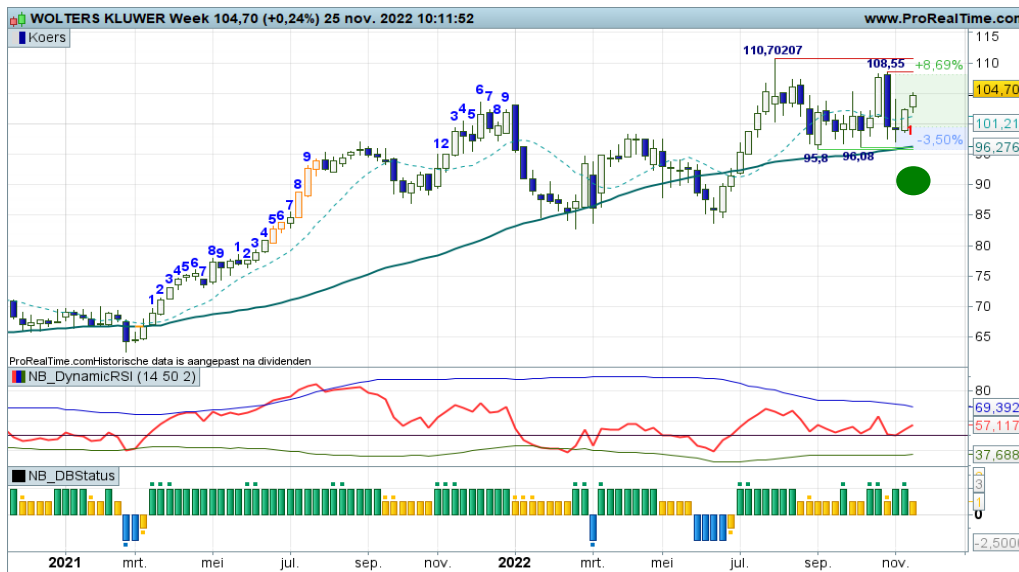

Het koersbeeld oogt erg onrustig en volatiel, maar wel met een positieve ondertoon. Koersvorming boven een opkullende SMA lijn met wisselende standen bij de indicatoren. Zolang de koers boven 95+ noteert, krijgen de bulls de gelegenheid de uptrend nieuw leven in te blazen richting de 105+ zone of hoger. De TT Long setup staat reeds uit.

Bekijk de BNP Paribas Turbo's

Chart Navigator - TA Coaching Rubriek

Berenstempels

Als de aandelenmarkten er goed gemustt bijliggen en er mooie bullenparades zichtbaar zijn, dan rijst vanzelf de vraag wanneer er haperingen optreden als mogelijke afronding van de rally. In eerste instantie zien we dat op de grafiek, want die is 'leading' wat betreft koersverloop. Maar welke directe indicaties van topvorming, ook wel berenstempels genoemd, zijn er? Ik heb er zeven voor u.

Berenstempels

Charttechnisch zijn er meerdere indicaties waaruit blijkt dat de beer zijn stempel wil gaan drukken op het koersverloop. De eerste eenvoudige indicatie is een gewone zwarte candle, het **Duiveltje**. Als deze zwarte candle zicht openbaart als een **Marubozu candle**, ofwel een lange zwarte body zonder sprietjes, dan is dat een zwaarder berenstempel.

Dan is er nog de **Hammer**, een candle met een relatief lange spriet, ofwel shadow genaamd, onder een zwarte body. De bulls blijven hangen als indicatie van vermoeidheid.

En wat dacht u van de Doji candles, de kaarsen zonder body, openingskoers is vrijwel gelijk aan de slotkoers. De **Gravestone Doji** toont de wil van de bulls, maar uiteindelijk zegevierden de beren met veroverd terrein, de bulls druipen af.

Dan is daar het **Bearish Engulfing patroon**, ofwel het negatieve omarmingspatroon, waarbij een zwarte body de voorliggende witte body omarmt. Omdat dit stempel twee candles omvat heeft het meer impact. Hoe breder een patroon, hoe meer effect het heeft op het koersverloop.

Een patroon bestaande uit drie candles is het **Evening Star** koerspatroon. Een betrouwbaar toppatroon waarin de bulls nog een keer mogen stralen om vervolgens weg te zakken.

Tot slot het **Key Reversal Down** patroon, zichtbaar op de barchart, waarbij de slotkoers lager ligt dan de low van de vorige bar.

U ziet, de grafiek kan voldoende informatie herbergen om u als actieve belegger op tijd te waarschuwen voor mogelijk aanstormend berengeweld.

Indicaties van topvorming...

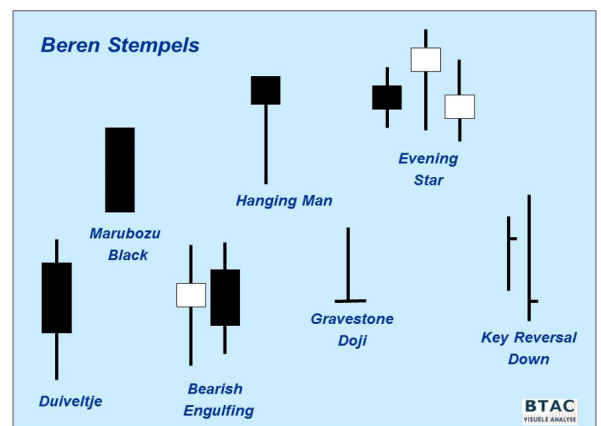

Afbeelding 1

Aanstormend berengeweld?



Afbeelding 2

De waarde van uw belegging kan fluctueren. In het verleden behaalde resultaten bieden geen garantie voor de toekomst. Turbo's zijn complexe instrumenten en brengen vanwege het hefboomeffect een hoog risico mee van snel olopende verliezen. 7 op de 10 retail beleggers verliest geld met de handel in turbo's. Het is belangrijk dat u goed begrijpt hoe turbo's werken en dat u nagaat of u zich het hoge risico op verlies kunt permitteren.

ABN AMRO Bank - Bulls lekker op dreef

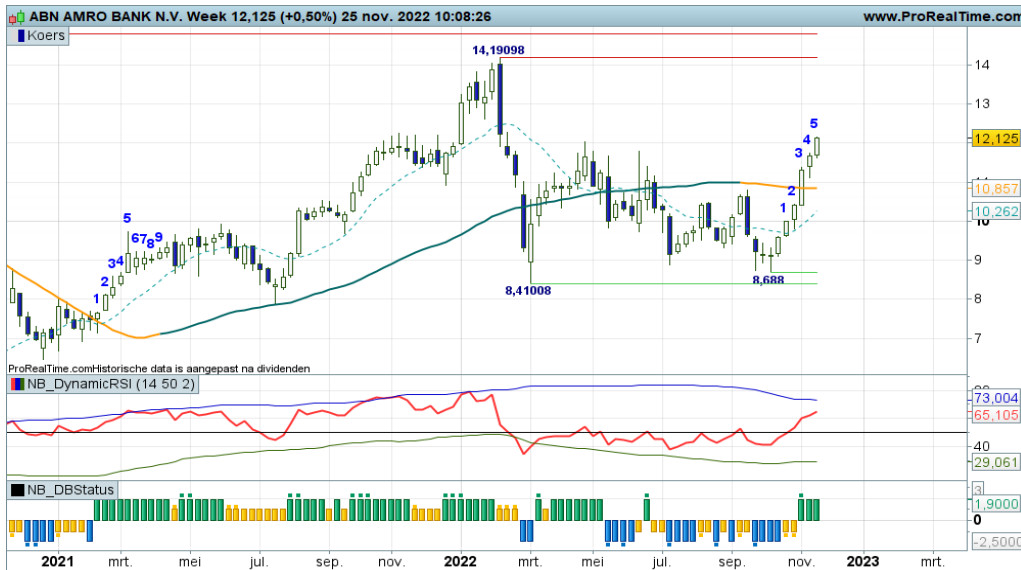

Drie weken terug passeerden de bulls de SMA lijn. Daarna een paar mooie witte candles, de breakout beweging in volle gang. Vraag is uiteraard waar de breakout opdroegt en een pullback van start zal gaan. Wacht maar op de eerstvolgende zwarte candle, dat kan topvorming inluiden. Voorsnog mogen Turbo Long posities worden aangehouden.

[Bekijk de BNP Paribas Turbo's](#)

Aifen - Zullen de bulls overleven?



Met twee witte candles proberen de bulls aan de SMA lijn te kleven om als zodanig te overleven. Zolang het lukt om boven 90+ te blijven, groeit de kans op een hervatting van de uptrend met zicht op 111+ en 120+ als haalbare koersdoelen. De indicatoren blijven nog achter, dus wellicht slechts anticiperende koopposities overwegen.

[Bekijk de BNP Paribas Turbo's](#)

Arcadis - Poging om de trend ten goede te keren



Wat een sensatie bij de SMA lijn. Met een Bullish Engulfing patroon proberen de bulls los te komen van de sleepkabel teneinde de trend te keren en op te stomen naar 40 tot 45. Maar of dat gaat lukken? Swingteller en RSI zouden wel eens spelbreker kunnen zijn. Bij koersvorming onder 36,00 vervagen de positieve vooruitzichten. Kijk de kat maar even uit de boom.

[Bekijk de BNP Paribas Turbo's](#)

Basic-Fit - Rebound schoorvoetend ingestart, bulls aan zet

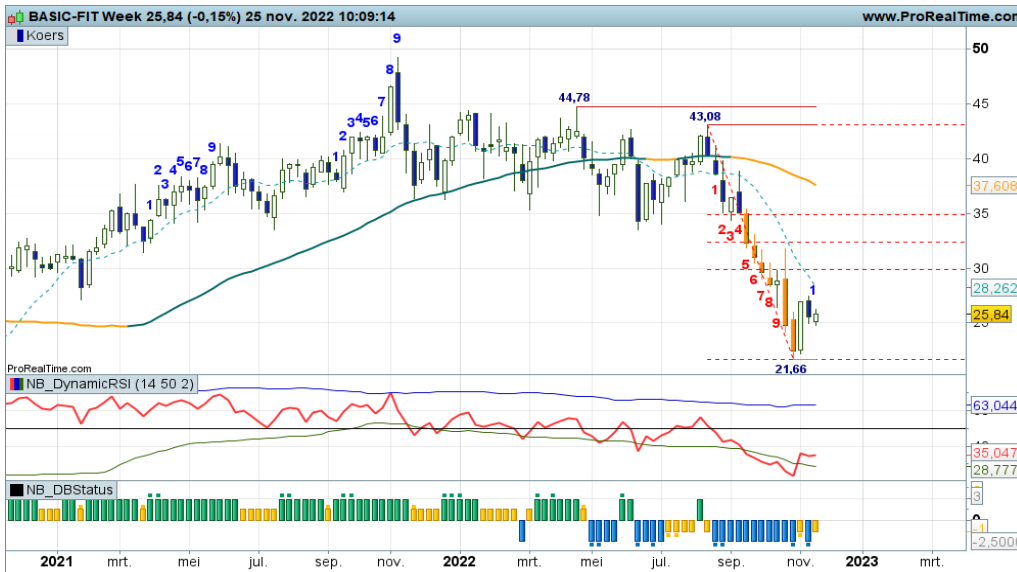

Na de enorme koersdaling tot krap 22,00 aan toe, werd het tijd voor een rebound. Dit werd twee weken terug ingestart, deze week een matig vervolg met de swingteller op +1. Bulls mogen opstomen naar de Fibo grid op 30 to 35. Bescheiden Turbo Long posities ter overweging.

[Bekijk de BNP Paribas Turbo's](#)

OCI - Bulls voeren de regie, de trend kan worden vervolgd



Een uitstekend technisch plaatje, de bulls voeren de regie met een mooie serie hogere toppen en hogere bodems. Deze week wordt een milde correctie afgerond, de trend kan worden vervolgd met een aanval op 40+. Het is wel jammer dat een brede negatieve divergentie gaande is op de RSI. Extra waakzaamheid geboden als er koopposities uitstaan.

[Bekijk de BNP Paribas Turbo's](#)

SBM Offshore - Al zigzaggend omhoog



Een grillig speelveld met een positieve ondertoon, dat is kenmerkend voor dit koersverloop. Momenteel zijn de bulls aan zet richting de 15+ zone, daar kan weer worden getopt. Als er Turbo Long posities uitstaan is een strakke navigatie gewenst. Bij een zwarte candle overwegen om koopposities te neutraliseren.

[Bekijk de BNP Paribas Turbo's](#)

De waarde van uw belegging kan fluctueren. In het verleden behaalde resultaten bieden geen garantie voor de toekomst. Turbo's zijn complexe instrumenten en brengen vanwege het hefboomeffect een hoog risico mee van snel olopende verliezen. 7 op de 10 retail beleggers verliest geld met de handel in turbo's. Het is belangrijk dat u goed begrijpt hoe turbo's werken en dat u nagaat of u zich het hoge risico op verlies kunt permitteren.

Kering - Breken of draaien



Hoger of lager? Breken of draaien? Het zijn de vragen die een eerste blik op de chart van Kering oproepen. De koers hangt onder de weerstandzone 550/70 en de weekly SMA. Charttechnisch de bovenkant van de trading range tussen 430 en 570. Boven 570 kan de koers door naar 600 en daarna richting 700. Zolang de candles wit blijven zijn Turbo Long posities gerechtvaardigd.

[Bekijk de BNP Paribas Turbo's](#)

L' Oreal - Koers hangt nog onder de SMA, daarna door naar 373



L' Oreal laat een vergelijkbaar beeld zien als Kering. Ook hier een brede trading range tussen 300 en 373, waarbij de koers onder de weekly SMA hangt. De bulls lijken klaar om door te stomen richting de topzone 373. Voor nu dus afwachten of de markt hogere niveaus toestaat. Turbo Long posities kunnen worden aangehouden. Bij niveaus onder 340 ligt een afdaling op de loer en is het raadzaam om posities af te bouwen.

[Bekijk de BNP Paribas Turbo's](#)

Mercedes-Benz Group - Opwaarts na pullback

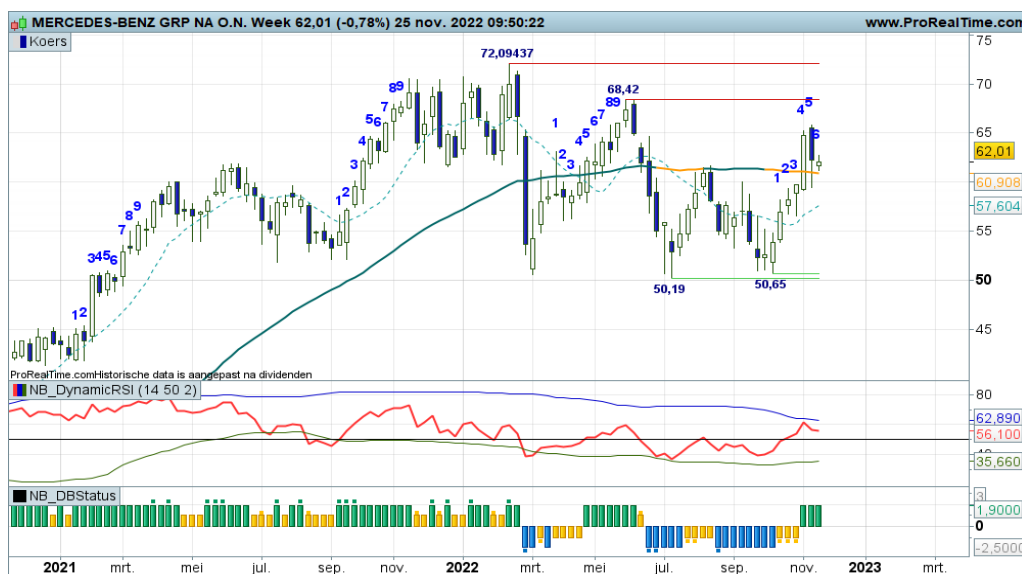

Om de beweging in volle glorie te kunnen zien, moeten we inzoomen op de daggrafiek, maar de afgelopen weken was er sprake van een uitbraak en een pullback. Eerst de uitbraak boven de topzone en SMA rond 60+, vorige week een tik terug, getuige de zwarte candle en de 60 zone die overeind bleef. Er wordt nu een witte candle gevormd en dus zijn Turbo Longs gerechtvaardigd voor de liefhebbers met koersdoel 68+.

[Bekijk de BNP Paribas Turbo's](#)

Goud - Enige correctie

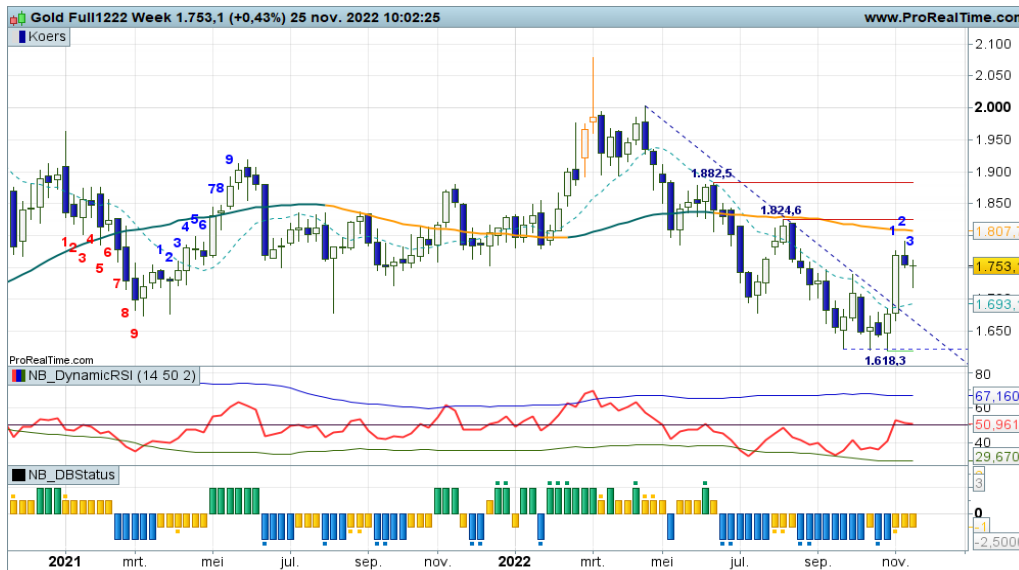

Na de driedubbele bodem rond 1.620 en is de koers flink omhooggeschoten richting 1.800. Op de weekchart is sprake van een trendbreuk van het dalende koerspatroon maar enige terugval zou charttechnisch niet misstaan en dat is inmiddels dan ook zichtbaar. Na enige terugval kunnen wellicht weer nieuwe Turbo Long posities worden overwogen. 'Wacht op wit' voor offensieve spelers.

[Bekijk de BNP Paribas Turbo's](#)

Zilver - Tussen de linies

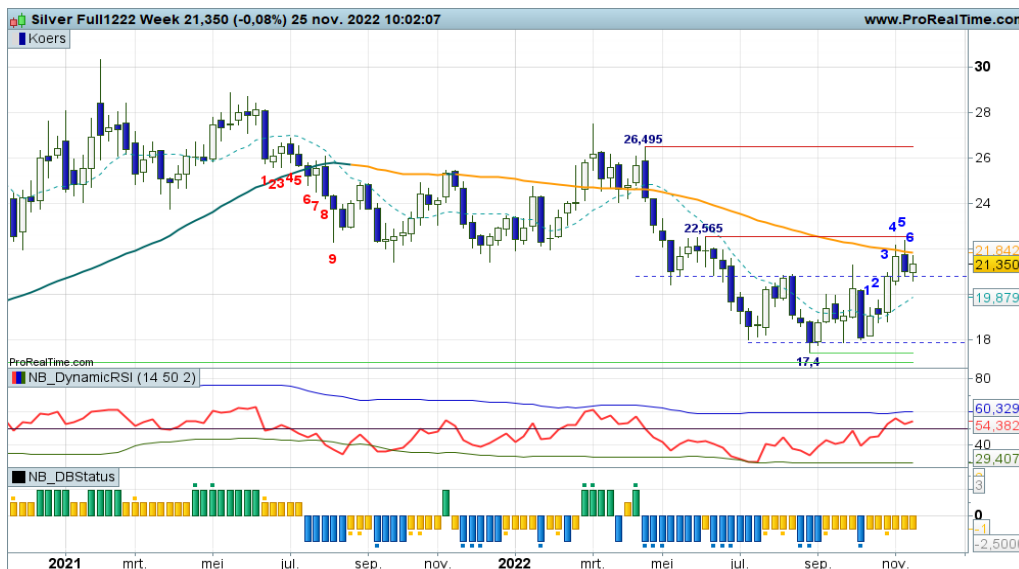

Na de zijwaartse fase van de afgelopen maanden werd een positieve impuls zichtbaar. De koers bereikte de wekelijk SMA en de rode streep rond 22, waarna een tik terug volgde naar 21. Daar is nu wat bodemvorming zichtbaar middels een witte candle. Een significant hogere bodem zou een voorbode kunnen zijn van een nieuwe opmars richting de topzone 27. Als de zone rond 21 overeind blijft zijn Turbo Long kansen te overwegen.

[Bekijk de BNP Paribas Turbo's](#)

BrentOil future - Steunzone staat onder druk



Er is sprake van verzwakking in het koersbeeld van BrentOil. Er is immers sprake van een patroon met lagere topzones, waarbij de koers onder de wekelijk SMA lijn noteert die inmiddels afvakt. Inmiddels staat de steun rond 83 onder druk, onder deze bodemzone krijgt een afdaling meer vorm. Turbo Shorts krijgen derhalve de voorkeur voor offensieve spelers.

[Bekijk de BNP Paribas Turbo's](#)

Risicowaarschuwing

Turbo's zijn complexe instrumenten en brengen vanwege het hefboomeffect een hoog risico mee van snel oplopende verliezen. 7 op de 10 retail beleggers verliest geld met de handel in turbo's. Het is belangrijk dat u goed begrijpt hoe turbo's werken en dat u nagaat of u zich het hoge risico op verlies kunt permitteren.

Disclaimer

Nico Bakker is directeur/eigenaar van BTAC Visuele Analyse en als zelfstandig consultant gelieerd aan BNP Paribas S.A. (www.bnpparibasmarkets.nl). Wouter de Boer is medewerker van BTAC. De informatie in deze publicatie is niet bedoeld als individueel beleggingsadvies of als een individuele aanbeveling tot het doen van bepaalde beleggingen. Iedere belegging die u overweegt, dient u te toetsen aan uw persoonlijk beleggersprofiel of te bespreken met uw beleggingsadviseur. De waarde van uw beleggingen kan fluctueren. In het verleden behaalde resultaten bieden geen garantie voor de toekomst. De standpunten en vooruitzichten van Bakker dan wel De Boer geven diens technische mening weer over het betreffende item in de hoedanigheid van technisch analist en consultant. De beloning van BTAC, Bakker of De Boer staat/stond/zal niet direct of indirect in relatie (staan) met zijn specifieke aanbevelingen of standpunten in deze publicatie.

Op het moment van schrijven heeft Nico Bakker en/of Wouter de Boer van BTAC in privé dan wel zakelijk mogelijk een long of short positie in een van de onderliggende waarden zoals beschreven in dit document dan wel financiële instrumenten die hier aan zijn gerelateerd. Er kan tevens sprake zijn van indirecte deelnemingen via beleggingsfondsen, pensioenfondsen en/of kapitaalverzekeringen waarin wordt belegd en waar hij of andere medewerkers van BTAC geen invloed hebben op het beleggingsbeleid. Verder zijn er geen andere potentiële belangenconflicten bekend.

Lees hier de disclaimer ten aanzien van beleggingsaanbevelingen die op dit document van toepassing is: <https://www.bnpparibasmarkets.nl/disclaimerbeleggingsaanbevelingen>.



BNP PARIBAS

De bank voor een wereld in verandering