TA: Chart Navigator
MARKETING
Meer informatie
Ga naar
www.bnpparibasmarkets.nl
of bel 0900 MARKETS
(0900 6275387; lokaal tarief)
Twitter: @TheDailyTurbo

Al tijdenlang is er sprake van een positieve ondertoon, bullish sentiment overheerst, dat is genoegzaam bekend. Maar een bullenparade is zelden een rechte streep, zo nu en dan zien we een **"Korte adempauze"**, even een pas op de plaats. Dan kan de vraag worden gesteld of de trend daarna wordt vervolgd, of dat de adempauze de opmaat is voor een al dan niet stevige correctie. De grafiek herbergt het antwoord.

Lichte stabilisatie
De ondertoon op menig speelveld is positief, daar lijkt geen kentering mogelijk. Maar een trend is nooit een rechte streep, dus hou altijd rekening met aanvallen uit het berenkamp. Check de chart van uw favoriete indices en hoofdfondsen om vast te stellen hoe het is gesteld met de conditie van de bulls. Traditiegetrouw duiden we van zes Midkappers of Small-cappers de grafiek. Deze week aandacht voor de weekchart van AirFrance KLM, Alfen, Aperam, Basic-Fit, OCI en Wereldhave. Check de charts of er sprake is van een korte adempauze of dat er meer berengeweld in de lucht hangt.
Uit het BNP Paribas buitenland universum kiezen we drie charts, te weten Nestlé, Tesla en WDP. Mooie trendmatige charts, maar wel met wat haperingen links en rechts. De sectorkeuze valt op 'Automotive' waar de bulls moeite hebben om de rode streep te slechten, dus een korte adempauze?
Op de intermarket speelvelden zie ik wisselende beelden. EuroDollar zakt verder weg in zijn downtrend, Goud en Zilver tonen meer glans, BrentOil toont wederom wat signalen van topvorming en de Euro Bund Future is inmiddels met zijn reboun aanbeland bij de SMA lijn.

Zoals wellicht bekend hebben we onlangs de DBS indicator ontwikkeld die nu als staafdiagram onder elke grafiek staat. Dit heeft nogal wat ontwikkel- en testtijd in beslag genomen. Dat bracht mij op het idee om in de TA Coaching Rubriek van deze week eens aandacht te besteden aan het fenomeen 'curve fitting'. Ik wil graag twee varianten hiervan bespreken, te weten een overvolle cockpit en over-optimalisatie. Nieuwsgierig geworden of u als TA belegger wellicht aan curve fitting doet? Lees dan maar snel de Coaching Rubriek op pagina 12, veel leesplezier!

BB&B Webinar
Komende maandag 15 november staat om 19:30 uur het maandelijkse BB&B webinar gepland. De TA coaching sessie voor middellange termijn trendvolgende beleggers die op zoek zijn naar inspiratie en begeleiding. Zij worden getrakteerd op maar liefst 25 coaching tips en een heuze uitsmijter. Ga naar **Webinars** voor aanstaande uitzendingen, aanmeldingen en het webarchief. Graag tot maandag in het Bakkers Bull & Bear webinar, waarin ik tevens de nieuwe DBS indicator zal toelichten, die DB Status en DB Coaching uitstekend in beeld brengt.

Nico P.R. Bakker

Inhoud Chart Navigator

Indices en Sectorkeuze	P. 2
AEX® Hoofdfondsen	P. 4
TA Coaching Rubriek	P. 12
Selectie Midkapfondsen	P. 13
Turbo Titels Buitenland	P. 15
Valuta - Obligaties	P. 16
Grondstoffen	P. 17
Info	P. 18

Wilt u reageren?
Heeft u opmerkingen, vragen, suggesties, aanvullingen, wilt u reageren? Doe dit dan door een email te sturen naar:
markets@bnpparibas.com

De RealTime grafieken in deze editie zijn bijgewerkt op vrijdagochtend. De slotkoers kan de definitieve weekcandle en het bijbehorende scenario wijzigen.

Analyses en coaching:
Nico P.R. Bakker
Wouter de Boer
Twitter: @TheDailyTurbo
www.bnpparibasmarkets.nl

AEX-Index® - Positieve ondertoon

De ondertoon is nog steeds positief, getuige de plusstanden bij de indicatoren. Ook charttechnisch ziet een en ander er goed uit. Geen rode strepen boven in het veld, dus de bulls hebben vrij spel om hogere niveaus op te zoeken. Wel zie ik een lichte mate van negatieve divergentie op de RSI, dus dat kan voor wat onderhuidse onrust zorgen. Maar dat moet dan tot uiting komen in een zwarte candle richting de 800 zone. Onder 800 kan een serieuze correctie van start gaan.

Coaching: de uptrend houdt stand. Turbo Long posities genieten de voorkeur zolang de indicatoren in de plus of in het groen staan.

Bekijk de BNP Paribas Turbo's

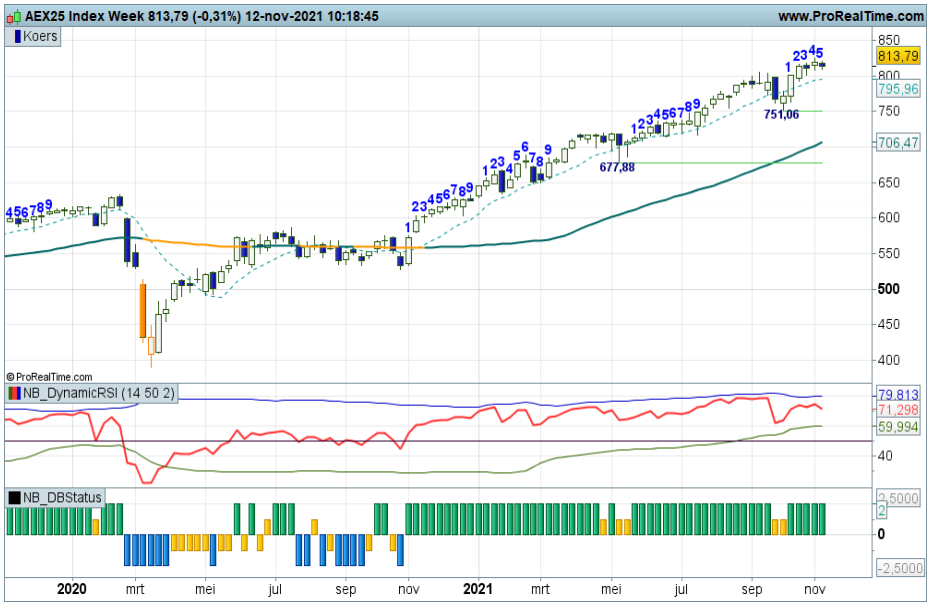

DAX® index - Voorzichtig opwaarts

Ondanks dat de trend dit jaar wat aan kracht heeft verloren, en er langdurig sprake was van een brede range binnen de nog stijgende trend, lijkt er nu toch een vervolg te komen van de opmars. Vanaf de zone rond 14.800 is recent immers een opwaartse beweging gestart, waarbij de oude topzone rond 16.000 nu opwaarts gepasseerd lijkt te worden. Alle indicatoren noteren in de plus, waardoor de DBS groen kleurt. Al met al een positief beeld voor de Duitse index.

Coaching: Turbo Long posities kunnen worden aangehouden zolang de index witte candles laat zien.

Bekijk de BNP Paribas Turbo's

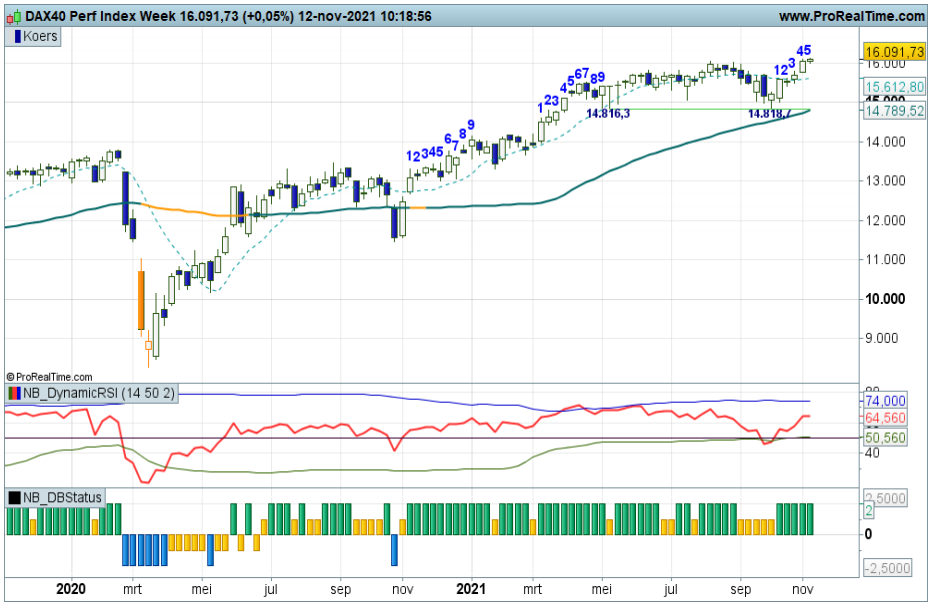

Bel20 Index - Nipte doorbraak

De Belgische index had lange tijd moeite om de oude tussenliggende topzone van 2020 overtuigend te doorbreken. Inmiddels is dat gelukt en worden er hogere niveaus neergezet. De voorliggende topzone is daarbij tevens nipt doorbroken. Het target licht nu op het hoogste punt uit 2007, rond 4.800 punten. Logischerwijs kleurt op het Dashboard alles groen, de Up conditie is valide. Pas onder 4.000 punten komt de uptrend onder druk te staan.

Coaching: Turbo Long posities zijn gerechtvaardigd zolang het Dashboard groen kleurt.

Bekijk de BNP Paribas Turbo's

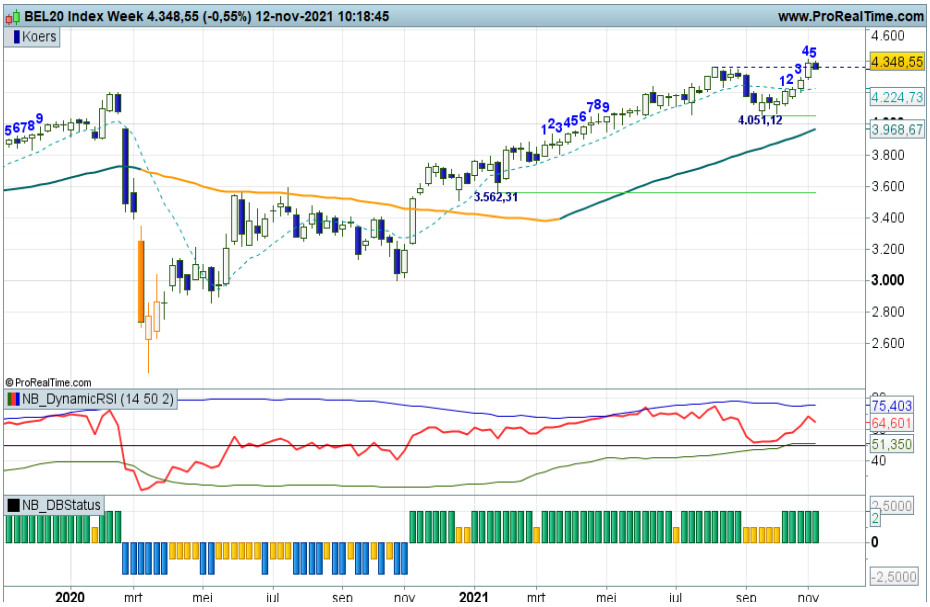

De waarde van uw belegging kan fluctueren. In het verleden behaalde resultaten bieden geen garantie voor de toekomst.

EUROSTOXX50® index - Vervolg uptrend

De afgelopen maanden kwam de klad er een beetje in bij de Eurostoxx50. Het patroon van hogere toppen en bodems was zeer gematigd. De markt blaast de uptrend nu weer nieuw leven in. Met de uitbraak boven de voorliggende top wordt er koers gezet richting 4.500 punten, een meerjarig high. De swings zijn groot, dus dat betekent dat de trend pas onder 3.900 punten averij op loopt. Al met al een positief beeld voor de Eurostoxx50..

Coaching: koopposities kunnen worden aangehouden. Pas bij overtuigende verkoopdruk wellicht wat winsten verzilveren.

Bekijk de BNP Paribas Turbo's

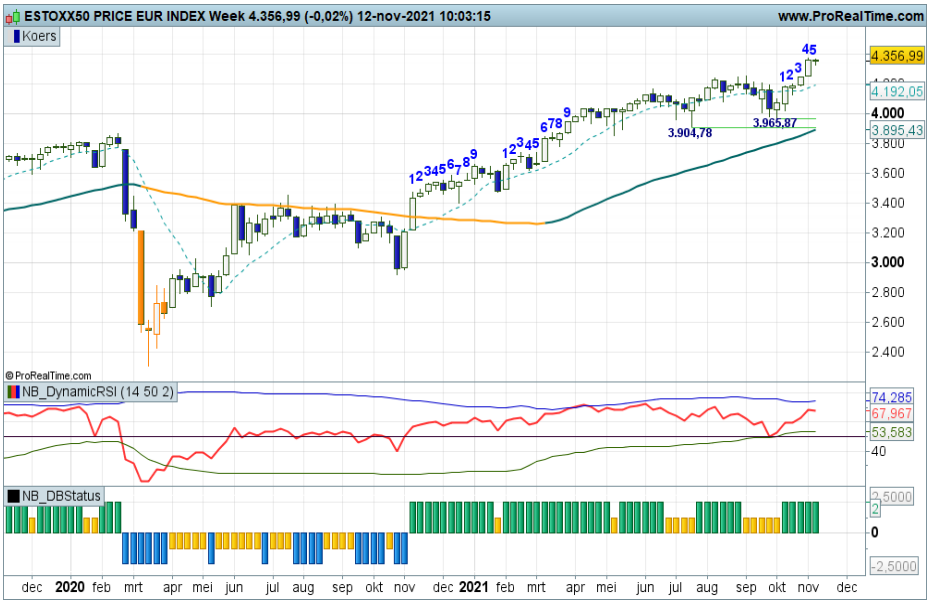

S&P 500® index - Lichte topvorming

De uptrend zet al weer enige weken nieuwe highs op het bord. Rond 4.700 lijkt nu wat lichte topvorming te ontstaan. De indicatoren noteren daarbij rond 'overbought' niveaus. Desalniettemin is de Up conditie valide op het Dashboard, tevens te zien aan de groene DBS indicator. De steun ligt inmiddels ver weg rond 4.250, daaronder ligt nog een vangnet op 4.000 punten. Een correctie is dus toegestaan, zonder de trend in gevaar te brengen. Al met al lijkt er geen vuiltje aan de lucht voor de uptrend S&P500.

Coaching: Turbo Long posities kunnen worden aangehouden.

Bekijk de BNP Paribas Turbo's

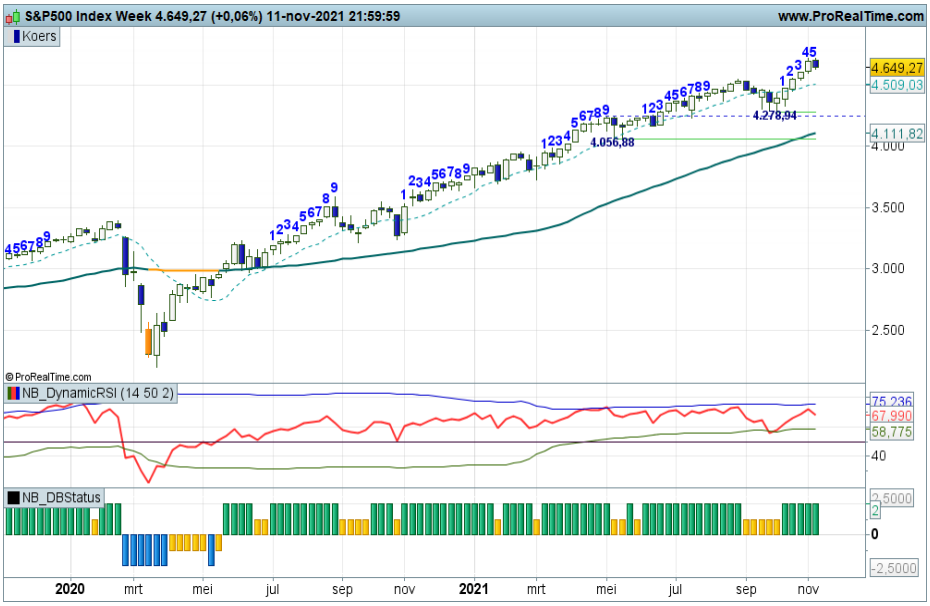

Sector Automotive - Meerjarig topfeest

De Sector Automotive & Parts noteert rond de meerjarige topzone van 2015. Het niveau wordt voor de vierde keer bereikt. Deze week lijkt de rode streep te worden gerespecteerd, de candle kleurt immers nipt zwart en is daarnaast klein als teken van weinig activiteit. Een typische adempauze. Kijken we naar de algehele conditie dan is de lange termijn uptrend duidelijk te zien met daarin de laatste maanden een brede trading range. De DBS kleurt thans groen als teken dat de opmars nog is stand is. Wellicht dan toch een opwaartse doorbraak de komende weken?

Coaching: overweeg koopposities te houden.

Naar alle BNP Paribas Turbo's

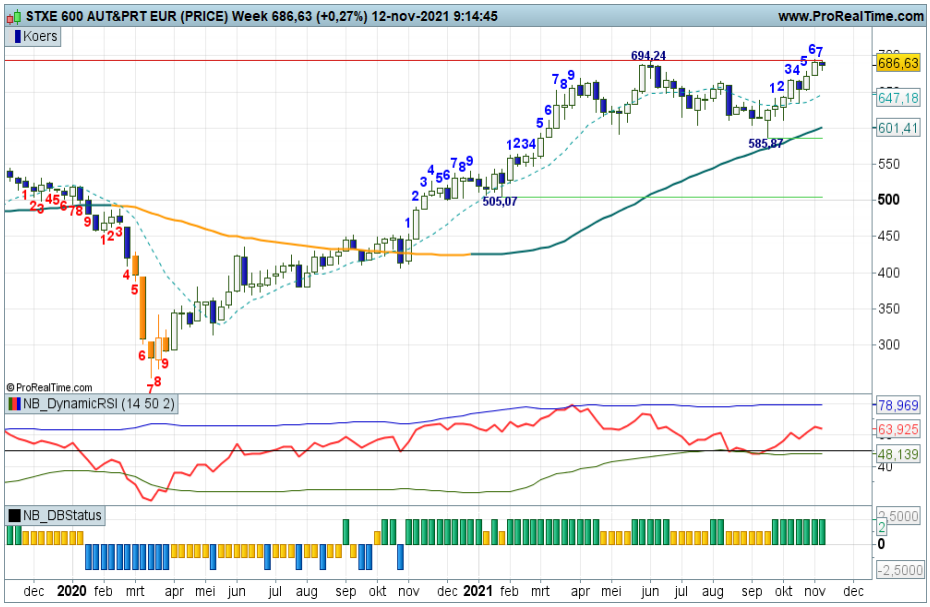

De waarde van uw belegging kan fluctueren. In het verleden behaalde resultaten bieden geen garantie voor de toekomst.

Adyen - Gesputter

Al een aantal weken kost het de bulls de nodige moeite om de trend te vervolgen. Het lukt ze vooralsnog niet om de 2808 rode streep te slechten. Sputteren bij de weerstand met thans een lichte correctiestand op de swingteller, nog niet bevestigd door de DBS indicator. Er is een dip naar 2336 toegestaan binnen de contouren van een trading box, zonder dat de ondertoon negatief draait. Maar even bezien wat de spelers van plan zijn.

Coaching: wellicht is het raadzaam om koopposities te verkleinen nu de trend aan kracht inlevert.

Bekijk de BNP Paribas Turbo's

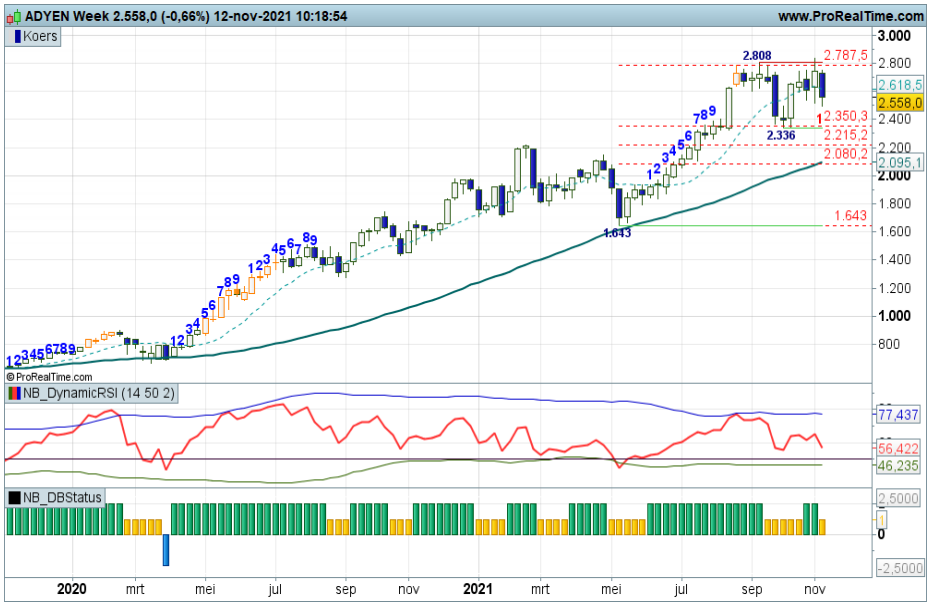

AEGON - Vervolg correctiefase

Deze week opnieuw een kleine hapering bij de bulls. Niet erg, want ze hebben een flinke rit achter de rug. Een stapje terug naar de 4,20 zone is goed mogelijk. Daar bodemen onder het motto 'oude weerstand wordt nieuwe steun' zal de trend goed doen en de bulls aansporen hun weg te vervolgen richting zo mogelijk de 5,0 zone. Voor de liefhebbers heb ik een breed stijgingskanaal ingetekend, zodat u de randen van het veld goed kunt zien.

Coaching: de correctiestand op de DBS indicator noopt tot enige terughoudendheid. Wacht maar op de bodemstampers.

Bekijk de BNP Paribas Turbo's

Ahold - Stijgingsdriften

Na een geweldige opmars van de bulls tot aan 29+ aan toe, is er thans sprake van een zijwaartse stabilisatie. Een volatiele trading range is zichtbaar tussen 27,50 steun en krap 29,50 weerstand, maar wel met de intentie bij de bulls om de uptrend te vervolgen. Deze week een dappere poging hiertoe, getuige de witte candle met swingteller op +1. De Up status kan terugkeren op het Dashboard, nu nog even overtuigend door de 29.50!

Coaching: koopkansen dienen zich aan, de bulls moeten wel even doorbijten.

Bekijk de BNP Paribas Turbo's

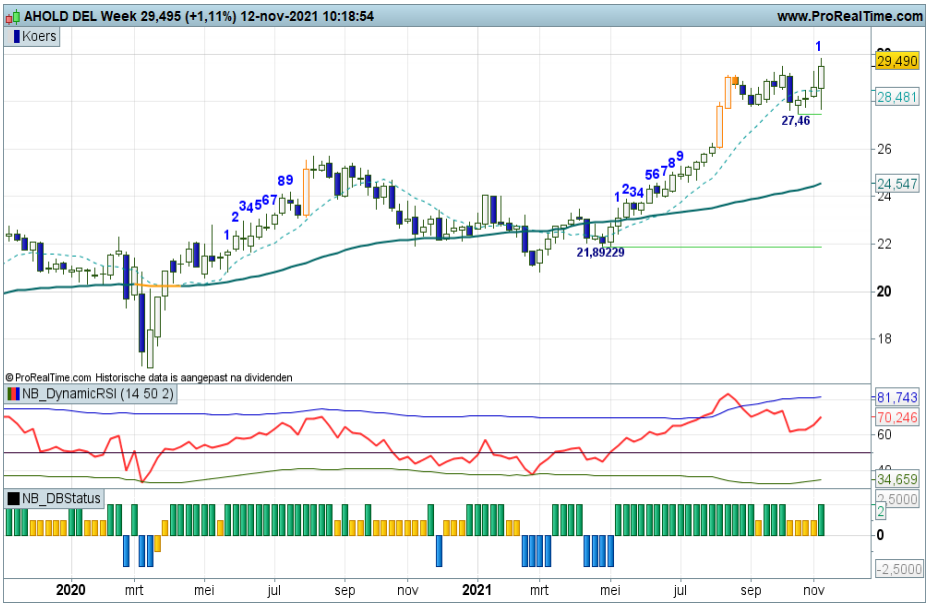

De waarde van uw belegging kan fluctueren. In het verleden behaalde resultaten bieden geen garantie voor de toekomst.

Akzo Nobel - Bulls lekker in het zadel

Met inmiddels de vijfde witte candle op rij, met thans de swingteller op +3 en de RSI boven de 50-lijn, blijft de Up status valide op het Dashboard. Zolang de koers boven 95+ noteert, hebben de bulls de touwtjes in handen. Maar eens bezien tot hoe ver ze zullen reiken. Ze hebben ruimte tot de 108 zone. Al met al een redelijk breed speelveld, dus ook ruimte voor wat corrigerende berentikken. Maar dan is eerst een zwarte candle gewenst.

Coaching: koopposities mogen worden aangehouden, er is geen zicht op topvorming of overspannenheid.

Bekijk de BNP Paribas Turbo's

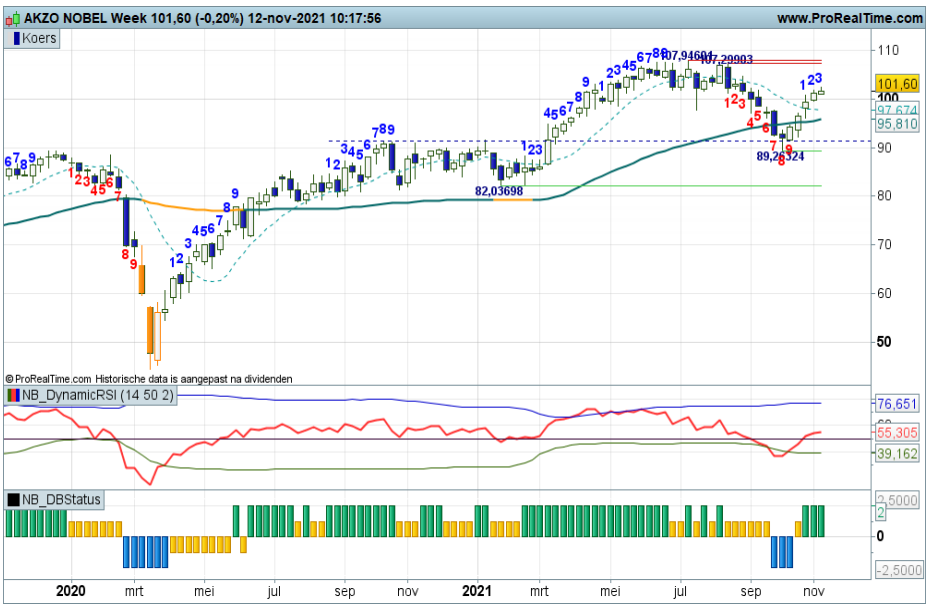

Arcelor Mittal - Gematigd positief

De bulls aan zet, getuige de plusstand bij de swingteller en de DBS indicator, zij krijgen de gelegenheid op te stomen richting de rode streep op 30+. Met de nodige turbulentie, maar ook wel met wat haperingen, wordt een proces van hogere toppen en hogere bodems in stand gehouden. Er is voldoende ruimte tussen de krijtstrepen, maar eens bezien of de bulls hun leidende positie kunnen behouden komende week met opnieuw een witte candle.

Coaching: Turbo Long posities zijn gerechtvaardigd zolang de Up status valide is. Vinger aan de pols uiteraard bij 30,00.

Bekijk de BNP Paribas Turbo's

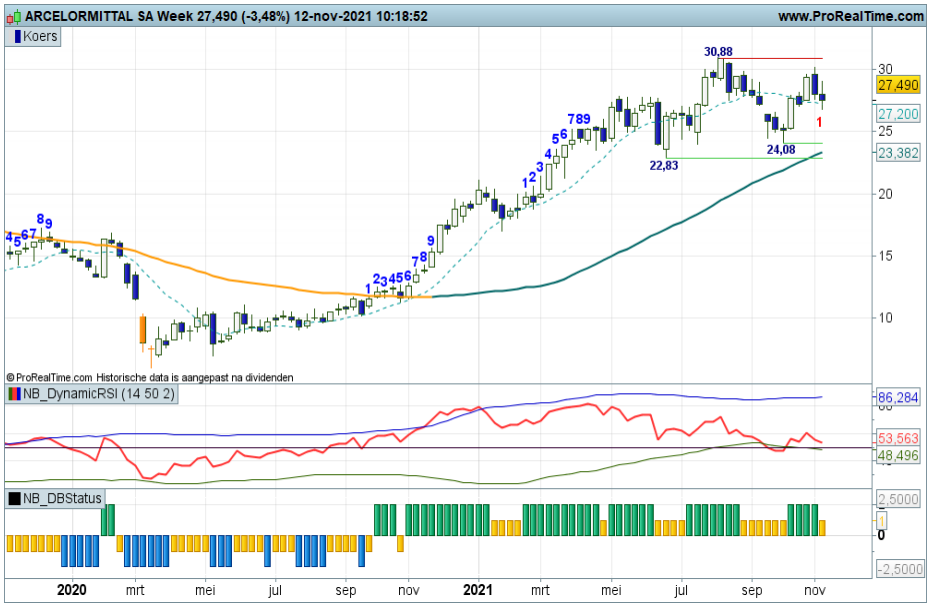

ASMI - Bulls houden de leiding

De bulls vervolgen ook deze week hun parade op 'uncharted territory', ze hebben vrij baan tot wellicht de 500 zone, dat zou zo maar kunnen, de indicatoren bieden deze ruimte. De afstand met de SMA lijn groeit wel, dus binnenkort topvorming, vooral als de RSI de OB lijn nadert, lijkt aannemelijk. Dat zou logischerwijs de volgende stap moeten zijn binnen het huidige koersproces. Voor nu de bulls volgen in hun opmars.

Coaching: koopposities mogen worden aangehouden zolang de DBS indicator groene waarden afgeeft.

Bekijk de BNP Paribas Turbo's

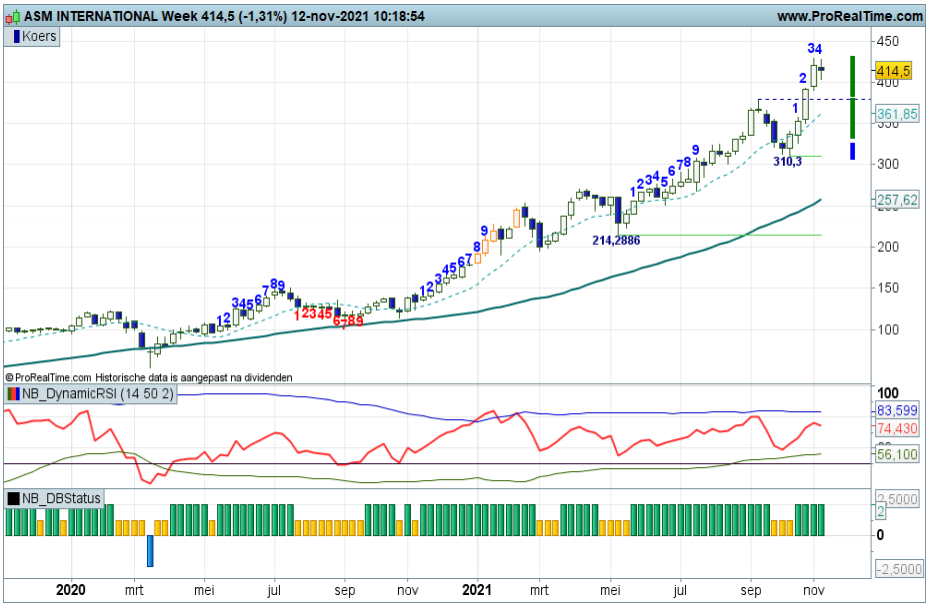

De waarde van uw belegging kan fluctueren. In het verleden behaalde resultaten bieden geen garantie voor de toekomst.

ASML - Rode streep in zicht

Al zeer geruime tijd een positieve ondertoon met zo nu en dan een korte milde correctie, dat is wat mijn DBS indicator aangeeft. Dit impliceert dat hogere koersen aannemelijk zijn richting de recente top en weerstand op 764+. Daar moet blijken of de bulls voldoende kracht hebben om uit te breken. Zo niet, dan wijzigt het technische landschap van een trending fase naar een trading range fase. Dit scenario maar eens verder volgen.

Coaching: Turbo Long posities genieten de voorkeur, even oppassen wat er bij de rode streep op 764+ gaat gebeuren.

Bekijk de BNP Paribas Turbo's

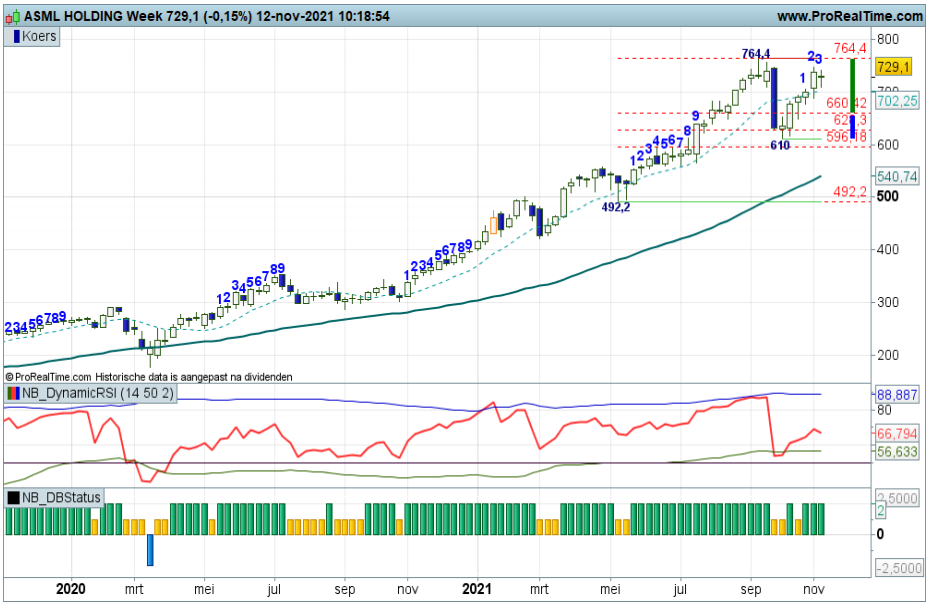

ASR Nederland - Lichte correctie

Binnen de positieve trendfase zijn de bulls toe aan een pauze, zo blijkt uit de stand van de swingteller en de DBS indicator. Geen probleem, dit past binnen het glooiende koersverloop. Terug naar de Fibo grid op 37,55 tot 35,30 is toegestaan zonder dat de trend in gevaar komt. Laat de beer maar even zijn gang gaan, het is uitzien naar een nieuwe hogere bodem. Dan zal de trend worden gevalideerd, zo luidt het scenario.

Coaching: koopposities enigszins verkleinen verdient de voorkeur. Na een succesvolle correctie zijn er weer (additionele) koopkansen.

Bekijk de BNP Paribas Turbo's

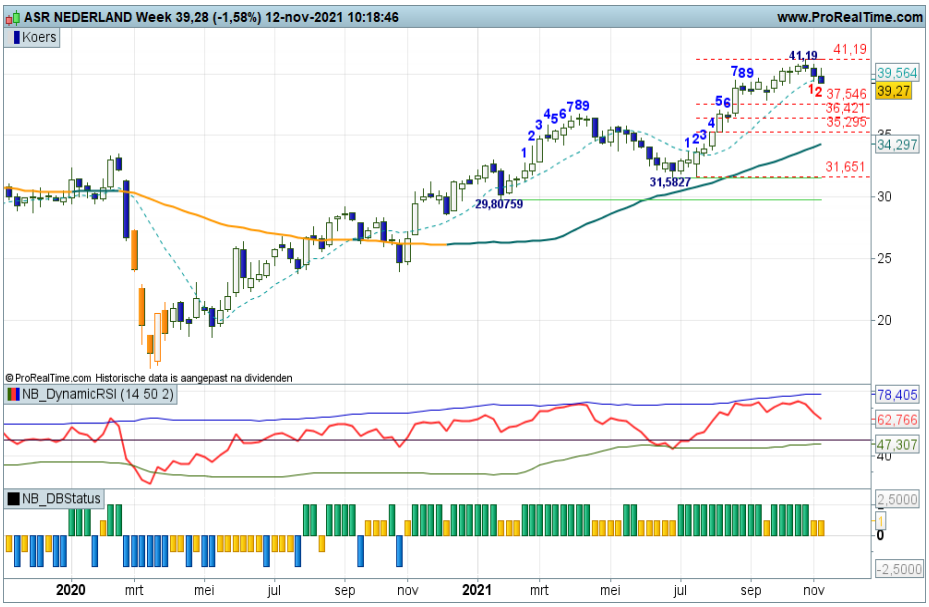

BESI - Keren of passeren

Met de nodige turbulentie, of dramatiek zo u wilt, stomen de bulls op richting de rode streep op 83+. Met alle indicatoren in de plus is er een kans dat de bulls de weerstand verpletteren en daarmee de uptrend een extra impuls geven. Dan is er sprake van een vers record. Echter, bij een overtuigende zwarte candle tegen of nipt onder 83+ lijkt een dubbele top geplaatst te worden. Keren of passeren dus in de komende periode.

Coaching: koopposities handhaven en straks vinger aan de pols bij 83+, zo luidt de coaching aanbeveling.

Bekijk de BNP Paribas Turbo's

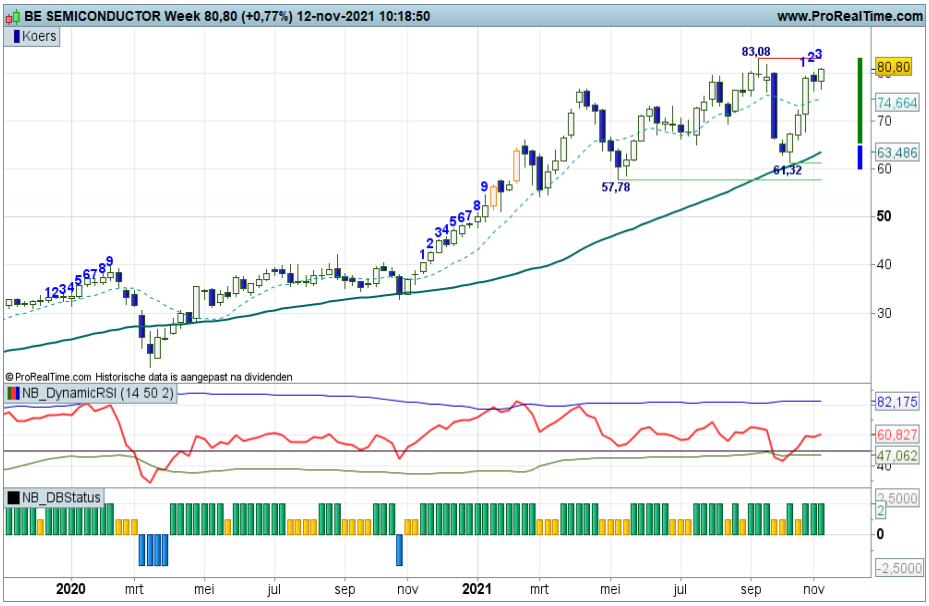

De waarde van uw belegging kan fluctueren. In het verleden behaalde resultaten bieden geen garantie voor de toekomst.

DSM - Recordregen houdt aan

Al geruime tijd is er sprake van een positieve ondertoon getuige de serie hogere toppen en hogere bodems boven een fier opkrullende SMA lijn met regelmatig volledige upswings. Deze week al weer een +4 stand op de swingteller en zijn er geen rode strepen. Gezien de trendmatigheid is binnenkort een hogere top aannemelijk. Let wel even op de lichte negatieve divergentie op de RSI en de groeiende afstand met de SMA lijn.

Coaching: Turbo Long posities zijn gerechtvaardigd. Pas wel op mogelijk aanstaande topvorming.

Bekijk de BNP Paribas Turbo's

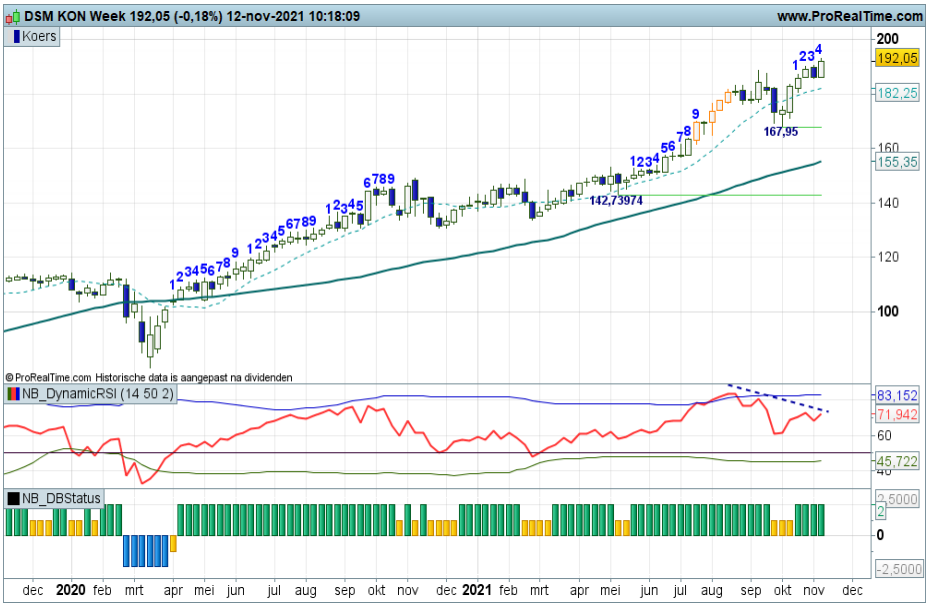

Heineken - Breed stijgingskanaal

Een mooi charttechnisch plaatje met subjectieve en objectieve bevindingen die wijzen in de richting van de bulls. Recent brede bodemvorming onder in het stijgingskanaal, nu al weer swing +6 op de teller met stijgingsruimte tot aan de 103 zone of zelfs hoger. Nu noteert de koers midden in het stijgingskanaal, dus dat impliceert dat er ook correctieruimte is. Hoe het ook zij, al zigzaggend naar 100+, dat is het beeld.

Coaching: trendvolgende beleggers mogen hun koopposities aanhouden. Bij signalen van topvorming Money Management toepassen.

Bekijk de BNP Paribas Turbo's

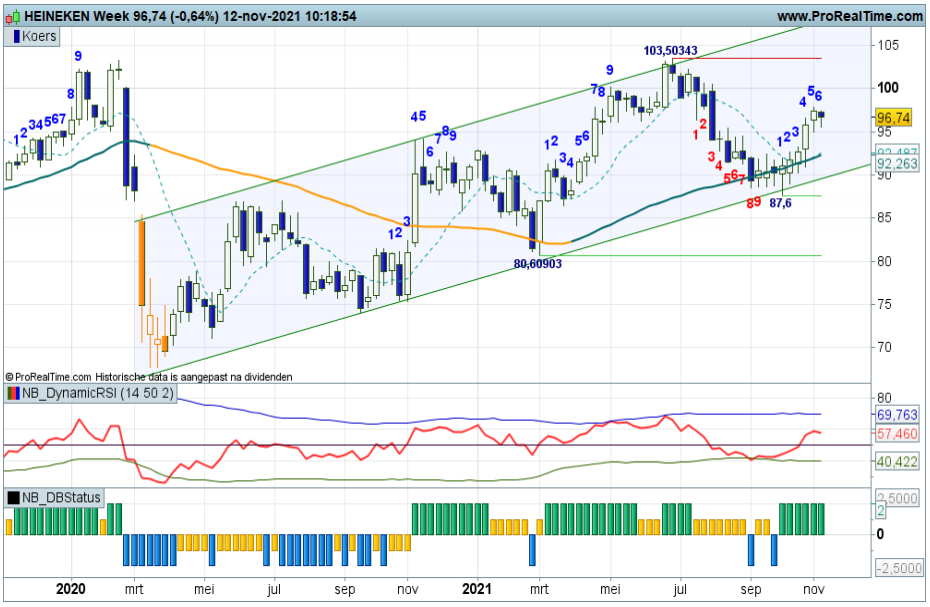

IMCD - Wat een bullenparade!

Het houdt maar niet op, de bulls zijn niet te stoppen, zo lijkt het. Ondersteund door alleen maar plusstanden bij de indicatoren stomen ze op naar hogere niveaus op 'uncharted territory'. Geen overspannenheid, maar wel een groeiende afstand met de SMA lijn, dus dat vergroot de kans op topvorming en correctie. Maar zolang er geen zwarte candle verschijnt, verliezen de bulls hun grip niet.

Coaching: koopposities mogen worden aangehouden zolang er geen aarzelingen zichtbaar zijn.

Bekijk de BNP Paribas Turbo's

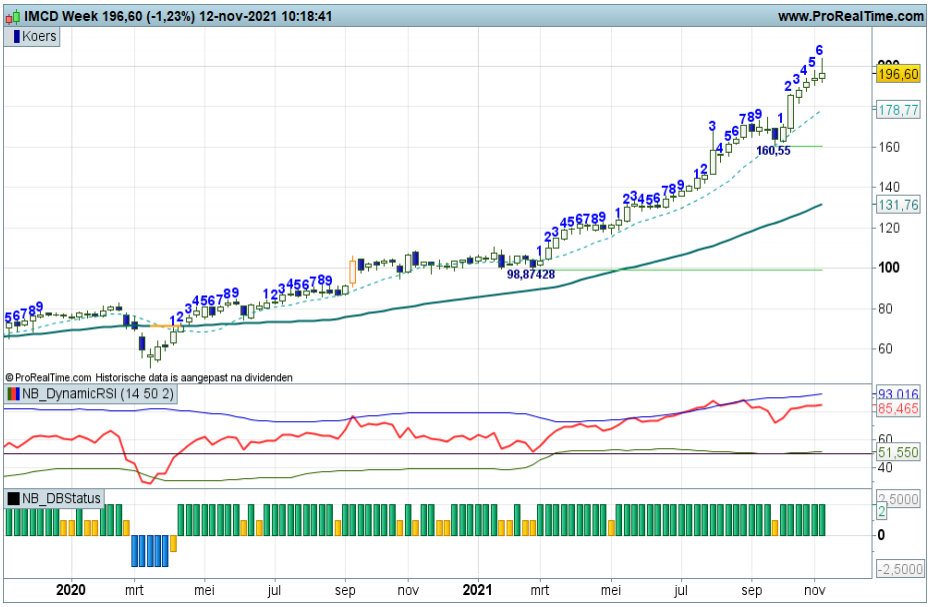

De waarde van uw belegging kan fluctueren. In het verleden behaalde resultaten bieden geen garantie voor de toekomst.

ING - Lichte vermoeidheid

De bulls houden uitstekend stand en weten de upswing te vervolgen. De UP status is valide op het Dashboard, maar hoeveel rek zit er nog bij de bulls? Een vervolg van de uptrend naar uiteindelijk de 14,50 zone lijkt haalbaar. De trend is sterk, er is geen overspannenheid, dus normaal gesproken moeten de bulls door kunnen stomen. Hou wel de RSI in de gaten want die kan binnenkort lichte vermoeidheid indiceren als opmaat voor topvorming. Zo ook de swingteller.

Coaching: voor trendbeleggers ziet de chart er goed uit. Wel rekening houden met tussentijdse afkoelingen.

Bekijk de BNP Paribas Turbo's

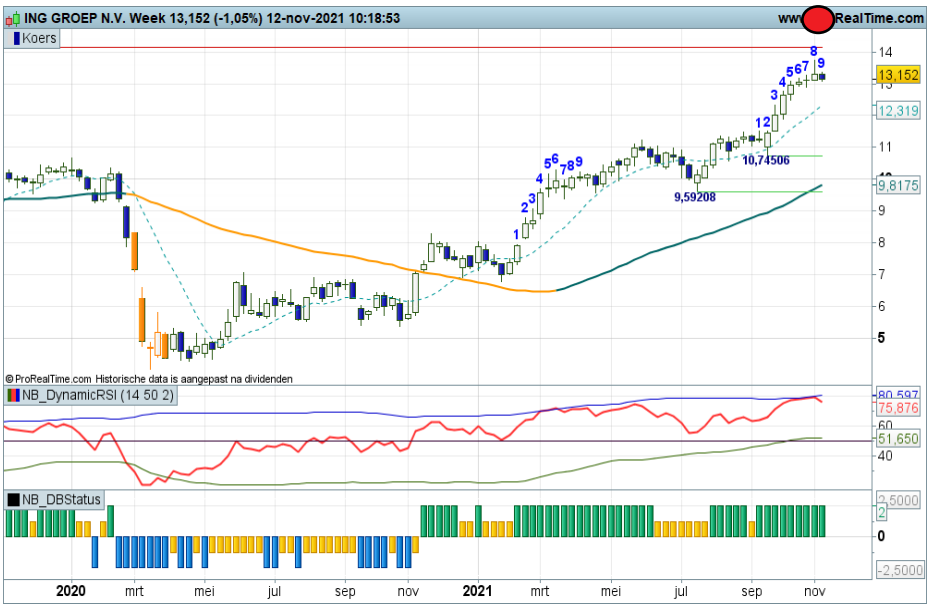

Just Eat Takeaway - Berengeweld

Een wispelturig proces van lagere toppen en lagere bodems onder een dalende SMA lijn is valide, dus een negatieve ondertoon, getuige ook de blauwe Down staafjes van de DBS indicator, gelardeerd met wat goudgele rebound staafjes. Deze week opnieuw een poging van de beer om de downtrend een extra impuls te geven richting de groene streep op 58,80. Wellicht daar weer een herstelpoging?

Coaching: voor trendbeleggers is er op dit speelveld geen eer te behalen. Zelfs rebounders moeten aan de zijlijn wachten.

Bekijk de BNP Paribas Turbo's

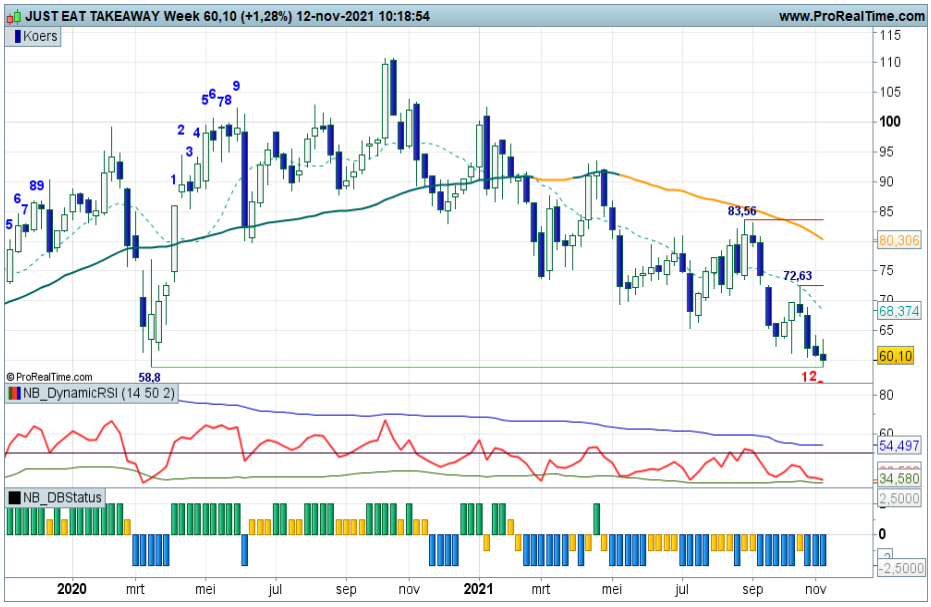

KPN - Zullen de bullen overleven?

Voor de derde achtereenvolgende week een zogenaamde kleefcandle aan de SMA. Anders gezegd, de bulls voeren een overlevingsstrijd in de huidige negatieve overgangsfase. Met steun op 2,58 moeten ze overtuigend boven de SMA klimmen om zicht te houden op hogere koersen. Lukt dat niet binnenkort, dan dreigt er een dalende trendfase met 2,45 en zelfs 1,90 als haalbare koersdoelen. Maar even bezien hoe de bulls uit de strijd komen.

Coaching: een zijlijnpositie is gerechtvaardigd totdat duidelijk wordt wat de spelers van plan zijn.

Bekijk de BNP Paribas Turbo's

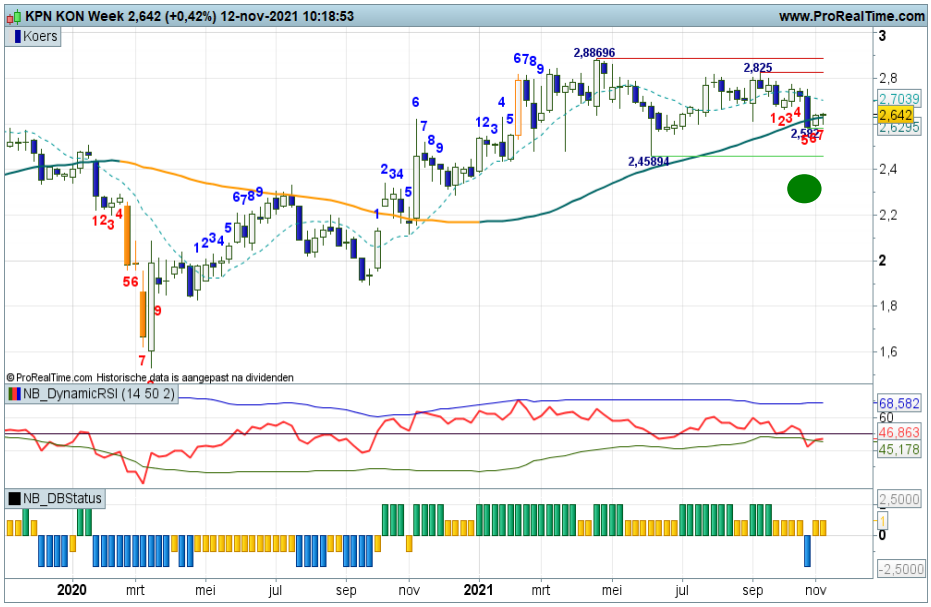

De waarde van uw belegging kan fluctueren. In het verleden behaalde resultaten bieden geen garantie voor de toekomst.

NN Group - Bulls lekker op dreef

Het speelveld oogt prima, mooi positief. Deze week de swingteller naar +8 en een opkrullende RSI. De UP status is voor de negende week valide met op zich veel ruimte voor de bulls, er ligt geen rode streep in het veld. De trend is ijzersterk, mede gevoed door de RSI, dus hogere niveaus zijn aannemelijk. Gezien het koersritme lijkt 50 een haalbaar koersdoel, al dan niet met een tussentijdse adempauze.

Coaching: koopposities mogen worden aangehouden. Momenteel zijn er geen verzwakkingen zichtbaar, behoudens mogelijk een korte adempauze.

Bekijk de BNP Paribas Turbo's

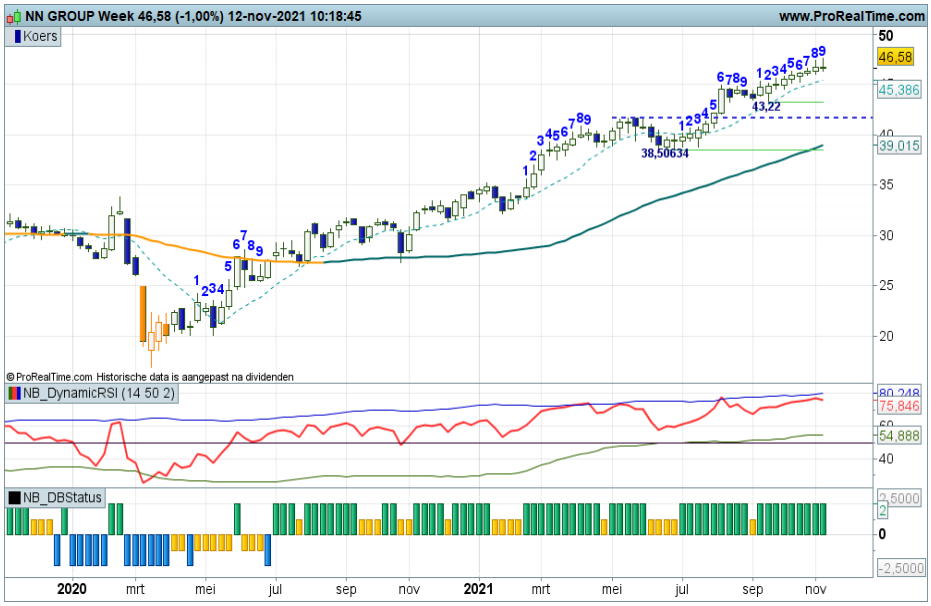

Philips - Dappere rebound

Met veel gevoel voor dramatiek stuwen de bulls de koers naar de SMA lijn op krap 43,00. Ze tonen de intentie om uit te breken boven de gemiddelde lijn, uitstekend gevoed door de swingteller en de RSI. Maar de Rebound status is nog valide volgens de DBS indicator, dat zal wijzigen bij koersvorming boven de SMA lijn. Toevalligerwijs of niet, bij 43+ ligt ook een 50% Fibo lijn. Dus de bulls moeten nog even doorzetten.

Coaching: rebounders doen goede zaken, zij volgen de verrichtingen van de bulls nauwgezet.

Bekijk de BNP Paribas Turbo's

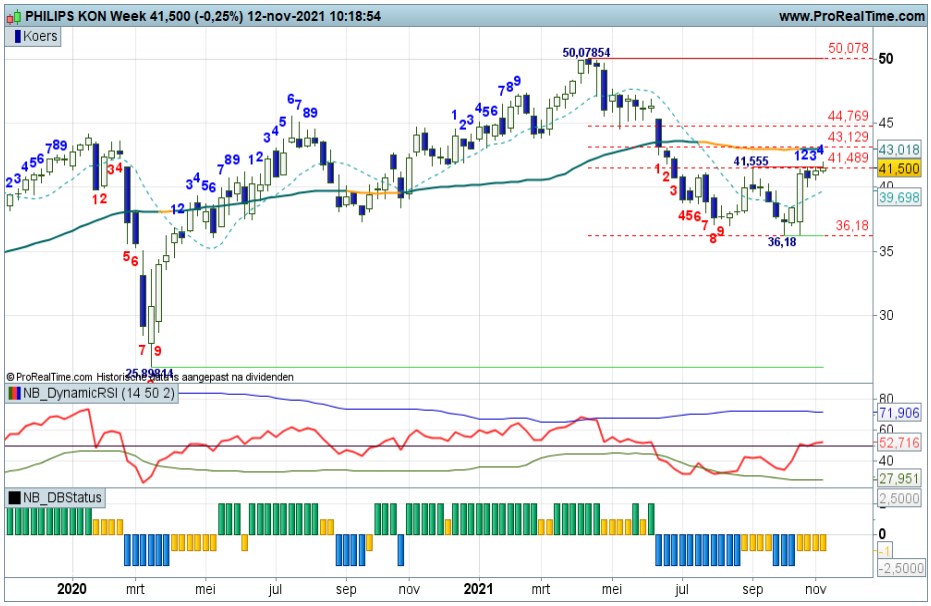

Prosus - Op de middenstip

In mijn recente commentaren schreef ik over de trading range fase die actief is tussen 65+ steun en 80+ weerstand. Momenteel staat de koers precies in het midden van de range, op de middenstip dus. Maar wel met de indicatoren in een lichte minstand, dus de beren hebben een kleine voorsprong. Maar de bulls verweren zich goed, dus het is even aanzien wie vanaf de middenstip overtuigend initiatief gaat tonen.

Coaching: kijk nog even vanaf de zijlijn toe hoe de bal gaat rollen en kies dan een positie.

Bekijk de BNP Paribas Turbo's

De waarde van uw belegging kan fluctueren. In het verleden behaalde resultaten bieden geen garantie voor de toekomst.

Randstad - Korte adempauze

De positieve ondertoon wordt tijdelijk onderbroken door wat corrigerende berentikken, zo blijkt uit de stand van de swingteller en de DBS indicator. Dit impliceert dat er iets lager dan 65+ getopt kan worden als prelude voor een correctie naar de Fibogrid op 58+ tot 56+. Een matige correctie vooralsnog, hetgeen wel past in de vage contouren van een trading range. Voor nu bezien wat de beren verder van plan zijn.

Coaching: Turbo Long posities strak bewaken en zo mogelijk wat verkleinen, er dreigt immers een afkoeling.

Bekijk de BNP Paribas Turbo's

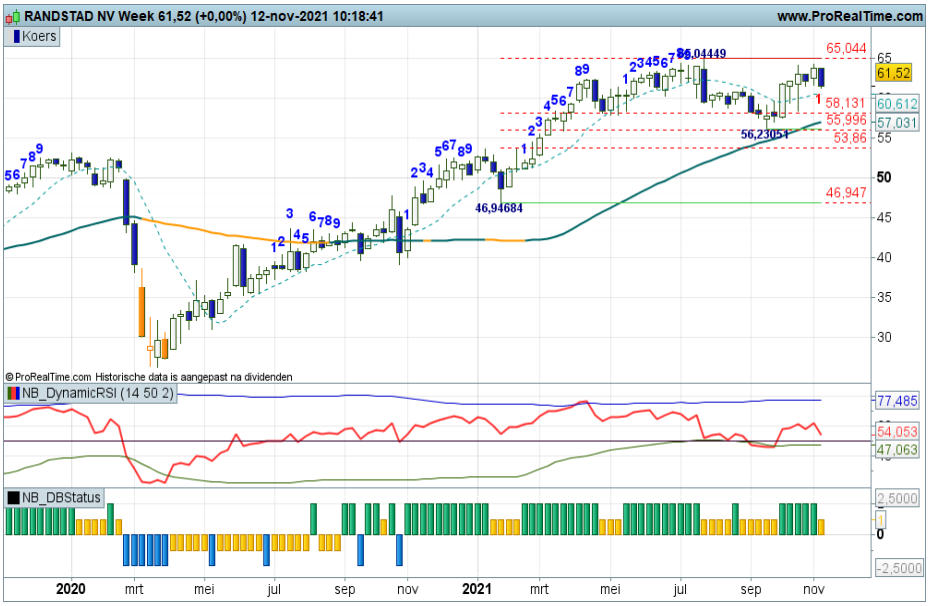

RELX - Positief koersbeeld

Ook deze week wordt de trend goed vervolgd richting de bovenkant van het stijgingskanaal zo rond 28 tot 30. Er is geen overspannenheid, dus normaal gesproken moet het de bulls lukken om door te stomen. Niet eerder dan bij koersvorming onder 26,00 zal het charttechnische beeld vervagen. Voor nu dus bezien in hoeverre de bulls hun parade kunnen vervolgen.

Coaching: trendbeleggers mogen hun kooppositie aanhouden richting de bovenkant van het stijgingskanaal. Oppassen als er een zwarte candle verschijnt.

Bekijk de BNP Paribas Turbo's

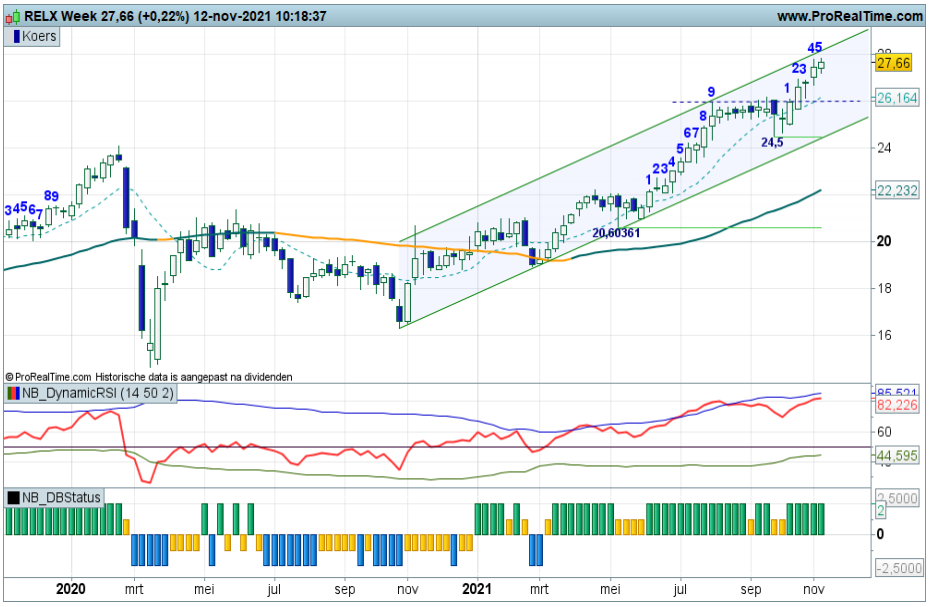

Royal Dutch Shell - Nog even dippen

"Even dippen naar de Fibo grid rond 19+ tot 17,50 is toegestaan, zonder dat de trend in gevaar komt. Een normale afkoeling om straks een hogere bodem te plaatsen, dat is het idee. Laat de beren dus maar even hun gang gaan", zo meldde ik onlangs. Ik hoef hier niets aan toe te voegen. De correctiefase is een feit, de beren mogen even hun gang gaan. Maar eens bezien tot hoever zij zullen reiken.

Coaching: na een succesvolle correctie zijn er weer koopkansen voor trendvolgende beleggers. Voor nu vanaf de zijlijn de verrichtingen van de spelers volgen.

Bekijk de BNP Paribas Turbo's

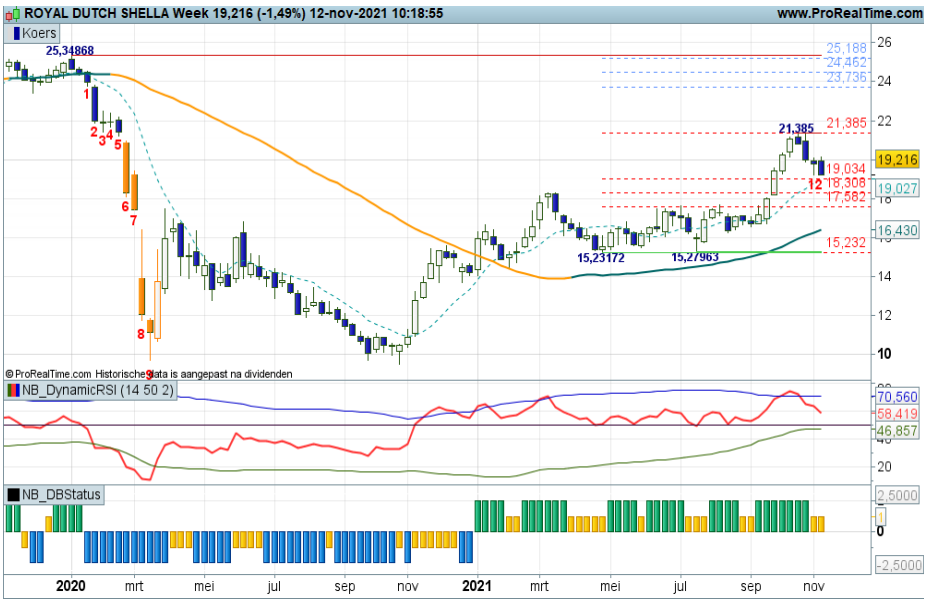

De waarde van uw belegging kan fluctueren. In het verleden behaalde resultaten bieden geen garantie voor de toekomst.

Signify - Stabiel op de SMA lijn

Het wil niet erg vlotten met het koersverloop. Al een week op zeven komen de spelers niet van hun plek. Ze blijven hangen bij de SMA lijn, noch de beer noch de stier toont initiatief. Dit weerspiegelt zich uiteraard in wisselende standen bij de indicatoren. Boven circa 44+ of onder 39+ kan het beeld wijzigen, dan kan een significante koersbeweging starten. Daar dan maar even op wachten.

Coaching: trendbeleggers kijken even de kat uit de boom. Zullen de bulls overleven? Of gaan de beren met de eer strijken?

Bekijk de BNP Paribas Turbo's

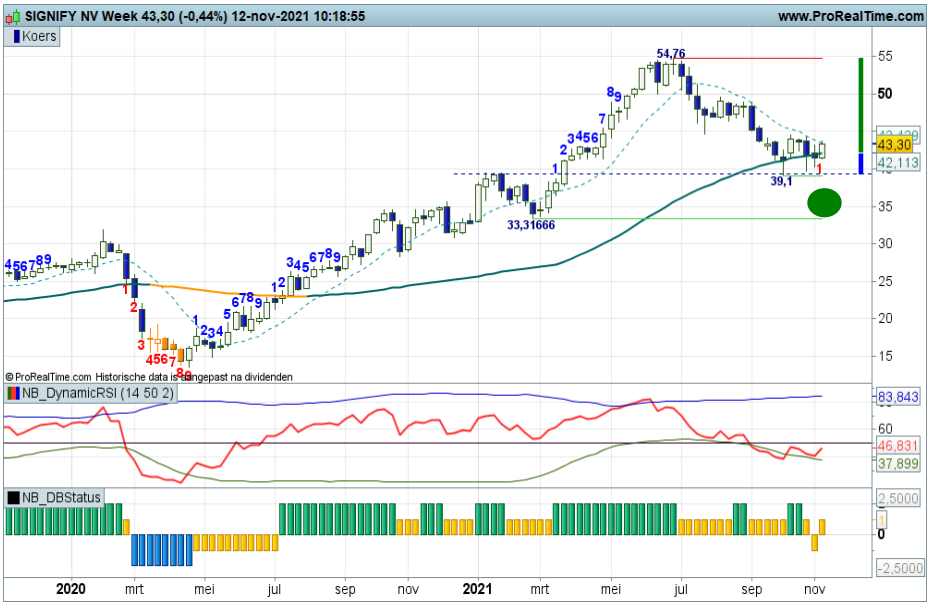

Unibail Rodamco - Dappere bullenstrijd

Er is een enerverende strijd gaande bij de SMA lijn rond 65+. De bulls moeten alle zeilen bijzetten om hogere niveaus af te dwingen. De RSI registreert tevens wat bodemvorming rond dynamisch oversold gebied. Het ontbreekt echter aan overtuiging. Er moet immers een mooie witte candle worden neergezet om het vizier weer op 80+ te kunnen richten. De intentie is er, nu nog een overtuigende stap. Boven 70,00 zijn de bulls redelijk los.

Coaching: wacht zo mogelijk op meer signalen van bodemvorming alvorens koopposities te overwegen.

Bekijk de BNP Paribas Turbo's

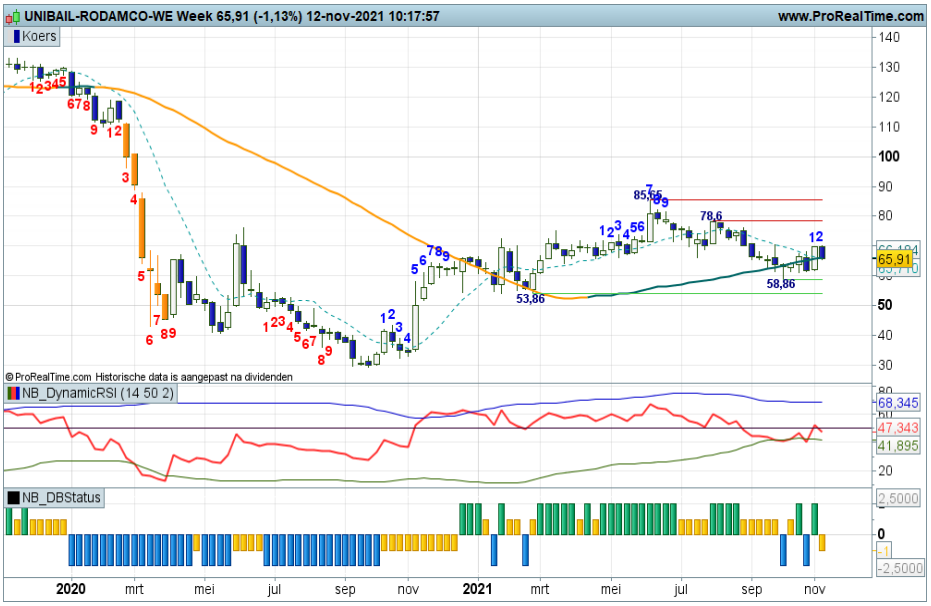

Unilever - Gematigd negatief

Als ik de beweging vanaf 50+ tot 45+ in ogenschouw neem, dan zie ik een dalingstendens met sprieterige candles, grotendeels ondersteund door licht negatieve indicatorstanden. Zwakke stappen van beer en stier met momenteel wat stabilisatie rond 45 tot 46. Het is wachten op een overtuigend signaal waaruit blijkt wie de koers een kant op kan drukken.

Coaching: geen mooi koopklimaat, maar ook geen overtuigend short speelveld. Afwachten dan maar.

Bekijk de BNP Paribas Turbo's

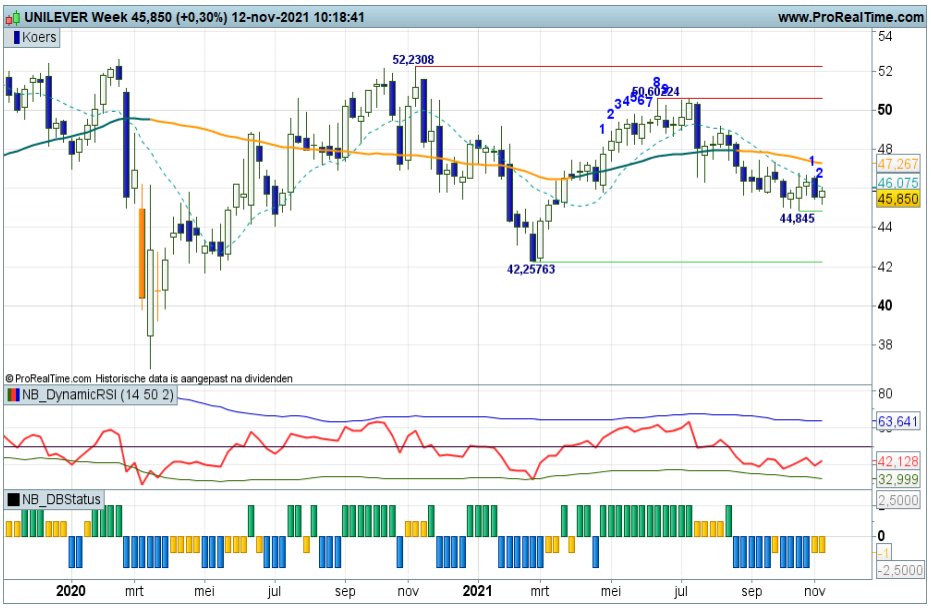

De waarde van uw belegging kan fluctueren. In het verleden behaalde resultaten bieden geen garantie voor de toekomst.

Chart Navigator - AEX® hoofdfondsen

Wolters Kluwer - Bulls aan zet

"Deze week weer een mooie witte candle met de swingteller op +1 en de DBS indicator in het groen. De stieren keren terug in de arena, zij willen rap opstomen naar de 98+ rode streep. Daar straks het bekende adagium "Keren of passeren". Maar dat zien we binnenkort wel", zo schreef ik vorige week. Deze week wordt zo mogelijk een witte candle toegevoegd met de indicatoren verder in de plus. De bulls vervolgen hun parade.

Coaching: Turbo Long spelers zien hun kansen. Eerst meeliften naar 98+, daarboven overwegen om posities uit te breiden.

Bekijk de BNP Paribas Turbo's

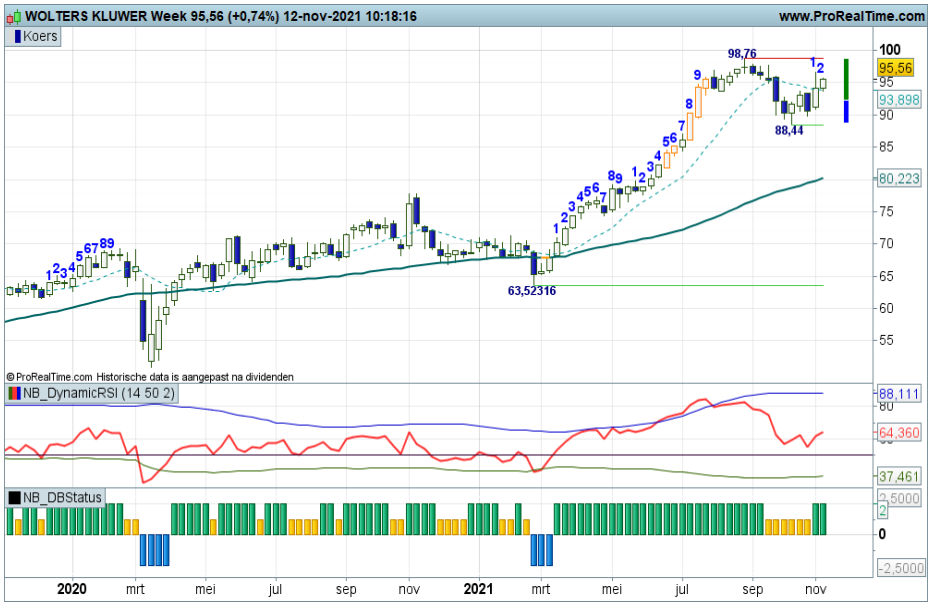

Chart Navigator - TA Coaching Rubriek

Curve fitting

Hoeveel indicatoren heeft u open staan in uw TA cockpit? Hoeveel handelsregels kent uw handelsplan? Hoe vaak voert u een optimalisatie uit voor de parameters van uw indicatoren? En komt u daarbij uiteindelijk tot de conclusie dat u vrijwel nooit een transactie doet? Dan doet u ongetwijfeld aan 'curve fitting'. U bent op zoek naar de Holy Grail en die bestaat niet, dat weet u vast wel.

Teveel indicatoren, teveel lijnen

De eerste vorm van curve fitting die ik wil aanstippen is het aantal indicatoren dat wordt ingezet om handelsregels te definiëren. Hoeveel trendmeters heeft u nodig? Een SMA is ruim voldoende, toch? Of wilt u bevestigingen zien met een tweede of derde indicator, de MACD er ook nog bij? En dan allemaal met verschillende parameters, je meet dan veel te veel. Naast een trendmeter is een spanningsmeter gewenst, bijvoorbeeld de RSI. Maar zet daar dan geen Stochastics, ROC of andere Momentum indicator bij, want die meten allemaal hetzelfde. Je zou nog een stappenteller kunnen toevoegen zoals mijn Swingteller, dan ben je prima in staat om trend en sentiment te meten. Charttechnisch gesproken mag je best wat tools inzetten zoals trendlijnen, kanaallijnen, Fibo grid etc. maar overdrijf dat niet. Ik zie wel eens grafieken met zoveel lijnen, dat er altijd wel een lijn is die valide is. "Less is more" is hier zeker van toepassing.

Te zware optimalisatie

Als u een handelsplan heeft gedefinieerd met enkele eenvoudige handelsregels, dan is het zinvol om in de historie te meten hoe de resultaten geweest zouden zijn. De parameters ofwel instellingen van de indicatoren worden hierbij dus geoptimaliseerd. En hou deze parameters dan in stand om het handelsplan in de toekomst uit te voeren. Na verloop van tijd nog eens een optimalisatie is prima. Maar elke week checken wat de beste parameterinstellingen in het verleden zijn geweest, is natuurlijk zinloos. Ook hier geldt "Less is more".
Een prima tussenoplossing is de zogenaamde walk-forward optimalisatie. Dit impliceert een stuk historie optimaliseren, bijv. 5 jaar en de optimale parameters voor het komende half jaar handhaven. Na elk half jaar deze exercitie herhalen. Zo loopt langzaamaan veranderd marktgedrag in het handelssysteem en dat is wel handig.

Op zoek naar de Holy Grail.....

Afbeelding 1

Over-optimalisatie...

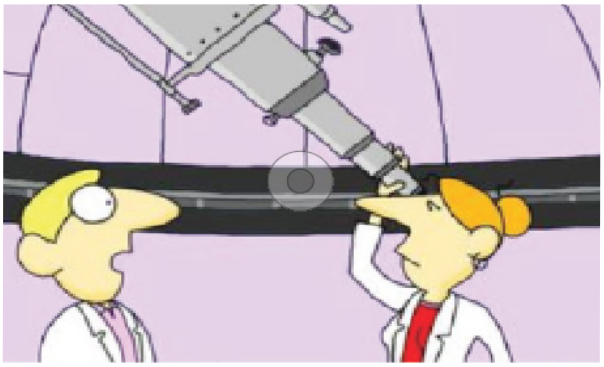

Afbeelding 2

De waarde van uw belegging kan fluctueren. In het verleden behaalde resultaten bieden geen garantie voor de toekomst.

AirFrance KLM - Lastig pakket

Het korte termijn speelveld oogt nerveus, nauwelijks tot geen trend, her en der wat uitspattingen van beer en stier, maar per saldo geen vooruitgang. Dit komt tot uiting in het verloop van de indicatoren die rap van stand wisselen. Boven 4,80 tot 4,95 krijgen de bulls de kans om significant op te stomen. Onder 3,70 geldt dat voor een berenrit. Dus de markt mag kleur bekennen, dan kan een scenario worden geschetst.

Coaching: enige terughoudendheid is wel op zijn plaats. Wacht op koersvorming buiten de steun- en weerstandstrepen.

Naar de BNP Paribas Turbo's

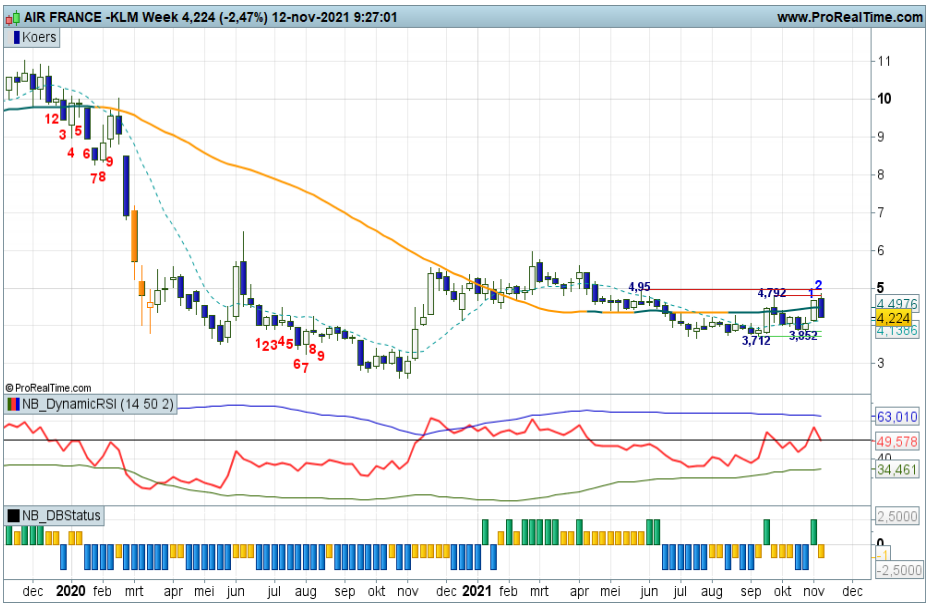

Alfen - Felle terugval

De ondertoon is weliswaar positief, maar verliest wel wat glans. Er wordt immers een lagere top geplaatst, zo lijkt het. Deze week vallen de bulls rap terug met de indicatoren in correctiestand. De beren mogen doorgaan tot uiterlijk de 80+ zone. De trend komt als zodanig niet in gevaar. Voor nu bezien of binnenkort de SMA lijn zijn functie als dynamische trendlijn goed uitvoert.

Coaching: enige terughoudendheid is op zijn plaats in deze felle correctiefase. Wacht op de bodemstampers voor nieuwe koopkansen in de richting van de trend.

Naar de BNP Paribas Turbo's

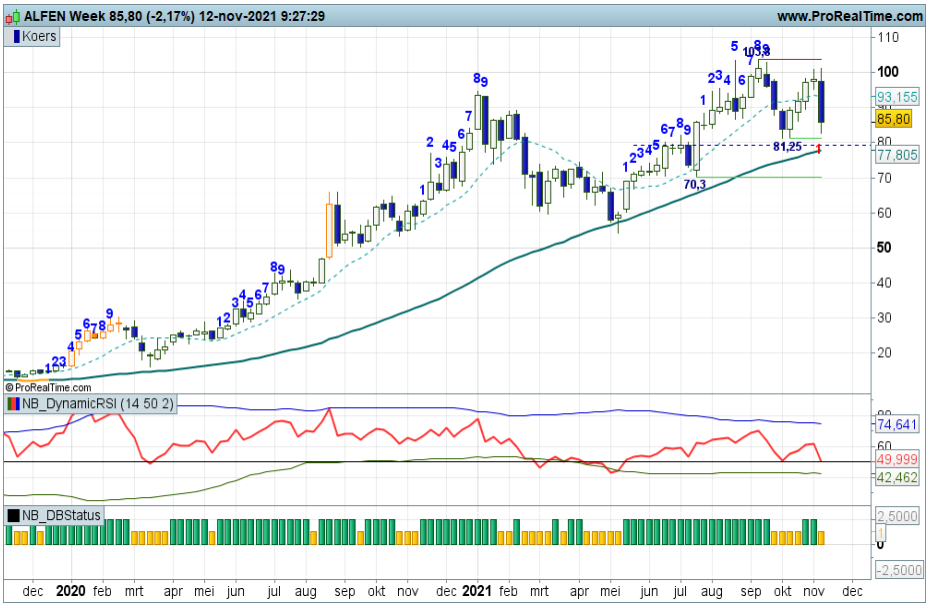

Aperam - Felle berentik

De bulls worden flink gedwarsboomd in hun poging de trend nieuw leven in te blazen. Eerst een correctie richting de SMA lijn rond 42+ om daarna de trend te hervatten, is dat wat de spelers willen? Ik zie wel een lagere top bij 53,00 en dat is toch een verstoring in het koersritme. Even aanzien wat de spelers verder van plan zijn, de RSI stuurt overigens al weer aan op bodemvorming.

Coaching: pas Money Management toe op uitstaande koopposities, verklein het risico enigszins.

Naar de BNP Paribas Turbo's

De waarde van uw belegging kan fluctueren. In het verleden behaalde resultaten bieden geen garantie voor de toekomst.

Basic-Fit - Dreigende topvorming

Met veel gevoel voor dramatiek proberen de bulls te toppen in de 45+ zone. Met de swingteller op +9 en een stevige zwarte candle en een afketsende RSI tegen de OB lijn zijn er voldoende aanwijzingen die aansturen op topvorming. Formeel nog geen XL coaching overweging volgens de DBS indicator, maar hou wel een vinger aan de pols. Als er reeds bij de stippellijn wordt gebodemd blijven de bulls in de race.

Coaching: even aanzien of er nu reeds wordt gebodemd of dat de beren hun druk gaan vergroten. Bij meer zwart koopposities verkleinen.

Naar de BNP Paribas Turbo's

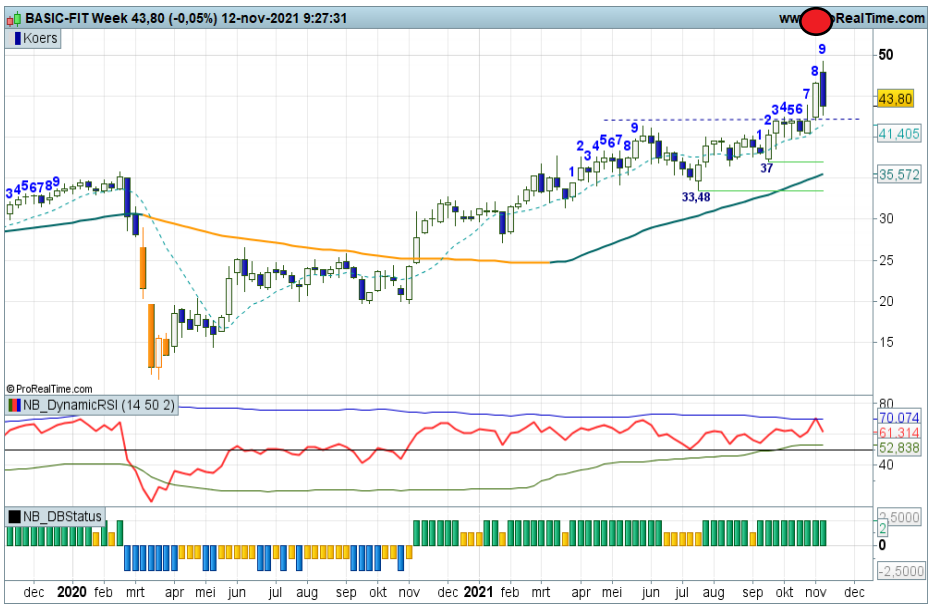

OCI - Milde correctie

Al geruime tijd is er sprake van een positieve ondertoon, kijk maar eens hoe lang de DBS indicator boven 0 noteert met groene staafjes, afgewisseld met gele correctiestaafjes. Momenteel is een correctie gaande, maar de beren krijgen niet overtuigend poot aan de grond. De stippellijn op 23,00 is een cruciaal kantelpunt. Zolang de koers hierboven noteert leveren de bulls nauwelijks iets in. Onder 23,00 wel een serieuze dip naar 19+.

Coaching: na een milde correctie worden er zo mogelijk weer koopkansen aangereikt.

Naar de BNP Paribas Turbo's

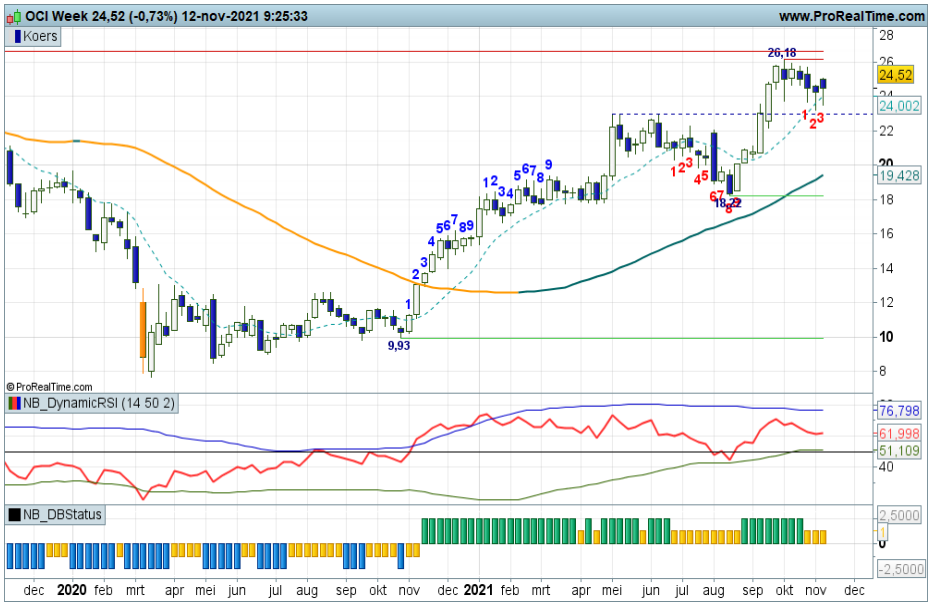

Wereldhave - Bulls aan de leiding

De bulls gaan aan de leiding, met de intentie op te stomen naar de 16+ rode streep. Ze worden daarbij ondersteund door alle indicatoren, de zwarte candle deze week is slechts een kleine smet, zo lijkt het. Een korte adempauze, komende week wel weer graag een witte candle, anders dreigt er wel topvorming. Niet eerder dan onder 13,00 zal het technische beeld verpieteren.

Coaching: Turbo Long posities, of andere koopposities mogen worden aangehouden. Wacht op witte candles voor mogelijke uitbreidingen.

Naar de BNP Paribas Turbo's

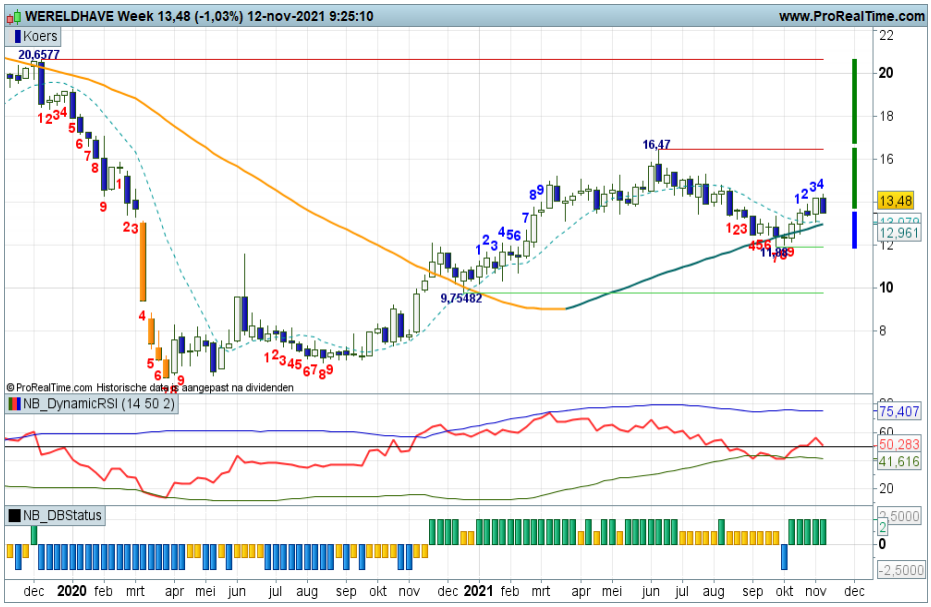

De waarde van uw belegging kan fluctueren. In het verleden behaalde resultaten bieden geen garantie voor de toekomst.

Nestlé - Lichte stabilisatie

Op de weekkaart van Nestlé staan grote koersswings. Daarnaast is er veel overlap in de candles zichtbaar, gedurende een lange periode. Het afgelopen jaar zit er per saldo wat meer pit in het aandeel. Vanaf het laagste punt begin van het jaar zien we immers een stevige opmars en ook de laatste maanden is er sprake van overtuigend hogere niveaus. Deze week lijkt Nestlé echter een pauze in te lassen getuige de Doji. Desalniettemin kleurt de candle nog wit. De DBS bevestigt in het groen. Volgende week weer hoger?

Coaching: bij signalen van topvorming wat tussentijdse winsten verzilveren.

Naar de BNP Paribas Turbo's

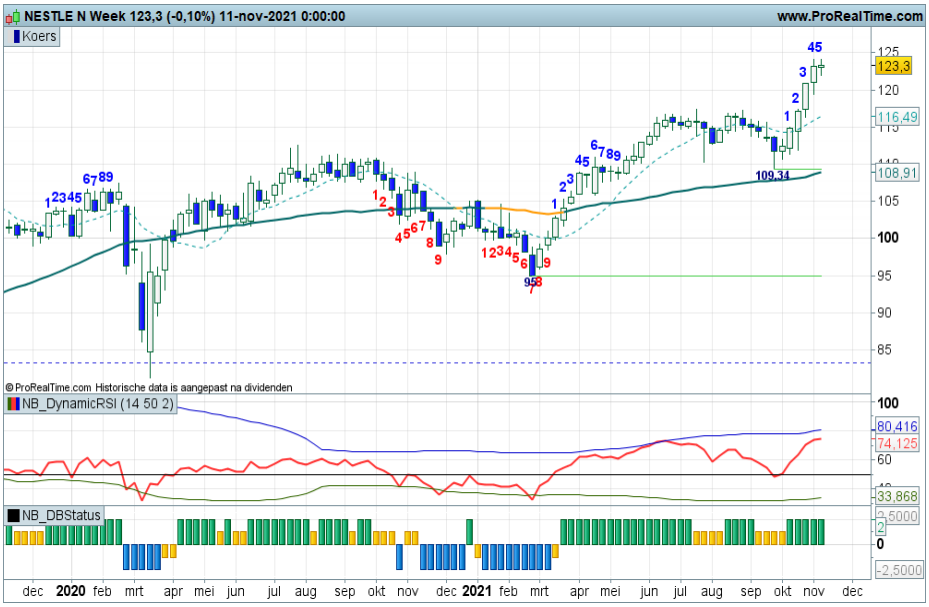

Tesla - Flinke tikken

Het lijkt alweer tijd voor een aandelensplitsing. Recent werd immers 1.200+ alweer op de borden gezet. Daarbij is ook de volatiliteit aan de hoge kant. De candle van deze week laat immers een top zien rond 1.200 en een low rond 1.000. Hoe dan ook, er is thans sprake van een flinke correctie richting de top van begin 2021. Indien de koers die zone mocht bereiken, dan zou dat een mooie plek voor een bodem zijn. Nu echter eerst het correctiegeweld maar gadeslaan.

Coaching: na de correctie wellicht nieuwe instapkansen.

Naar de BNP Paribas Turbo's

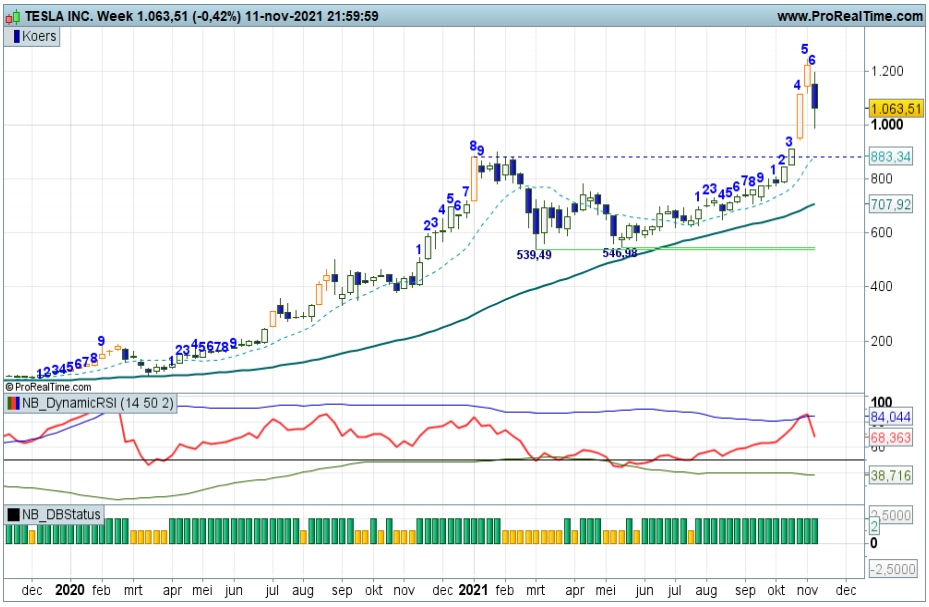

WDP - Lichte hapering

Een mooie glooiende uptrend met flinke swings op de chart. Prima opwaartse ritten zijn zichtbaar, bevestigd door de langdurige groene perioden in de DBS indicator. Eind augustus een exit signaal en recent na de correctie weer een re-entry. Inmiddels is er een lichte adempauze zichtbaar binnen de opwaartse trend, getuige de kleinere witte candle die deze week in de maak is. Voor nu bezien of het verlies aan momentum slechts tijdelijk van aard is, of gaat leiden tot topvorming.

Coaching: koopposities zo mogelijk handhaven zolang de lows hoger in het veld liggen.

Naar de BNP Paribas Turbo's

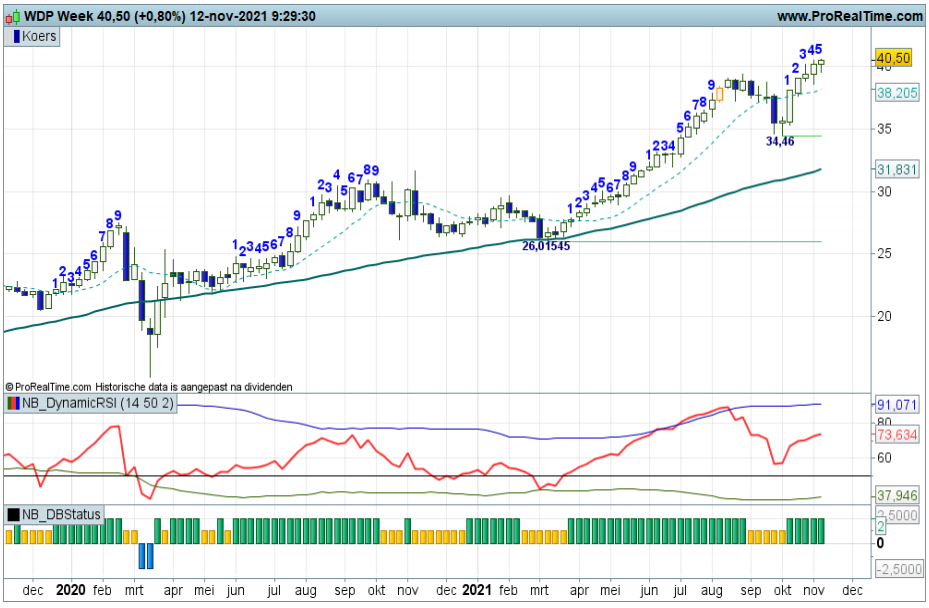

De waarde van uw belegging kan fluctueren. In het verleden behaalde resultaten bieden geen garantie voor de toekomst.

EUR/USD - Afdaling valide

Er is sprake van lagere toppen en lagere bodems. De Dollar blijft dus overheersen. Recent werd in de afdaling de zone rond 1.1500 bereikt waar een opleving van start ging, maar die was van korte duur. De downtrend wordt dus hervat en dat uit zich in een blauw kleurende DBS indicator. Voor nu bezien waar het valutapaar weer wat steun vindt.

Coaching: shortposities zijn gerechtvaardigd zolang het patroon van lagere toppen en lagere bodems in stand blijft. Pas bij signalen van bodemvorming mogelijk wat winst nemen.

Bekijk de BNP Paribas Turbo's

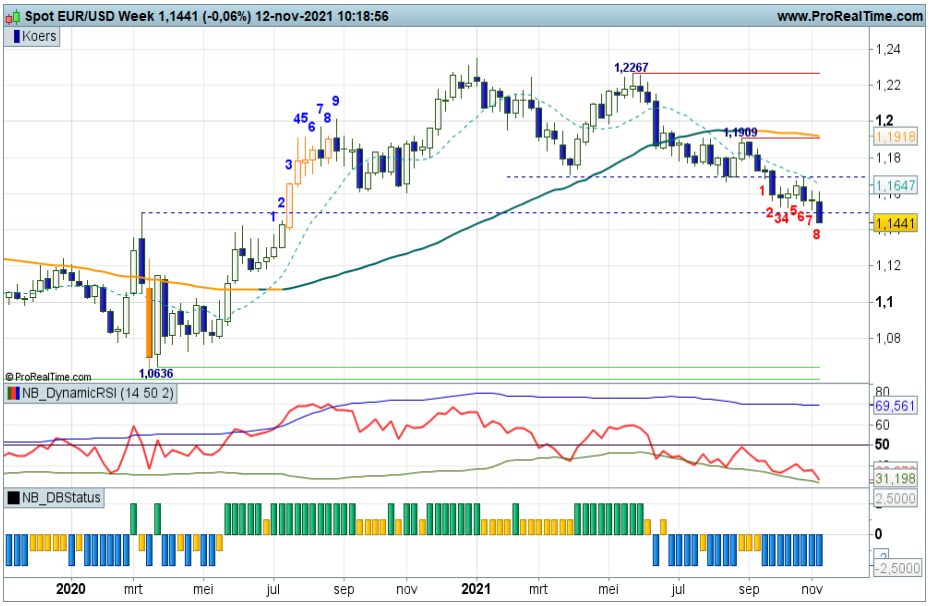

GBP/USD - Neerwaartse doorbraak

De waarde van het Pond staat onder druk. Er is per saldo al geruime tijd een gematigde afdaling zichtbaar met lagere toppen. De steunzone op 1.3412 wordt nu neerwaarts doorbroken. De swingteller staat in de min, de koers beweegt onder het koersgemiddelde en spanningsmeter RSI heeft een afdaling hervat. Het resulteert in de Down conditie op het Dashboard, de DBS kleurt dus blauw. Een afdaling richting 1.30 ligt op de loer. Pas boven 1,3500 klaar het beeld weer wat op voor het Pond. Al met al een flink speelveld.

Coaching: bescheiden short posities zijn gerechtvaardigd.

Bekijk de BNP Paribas Turbo's

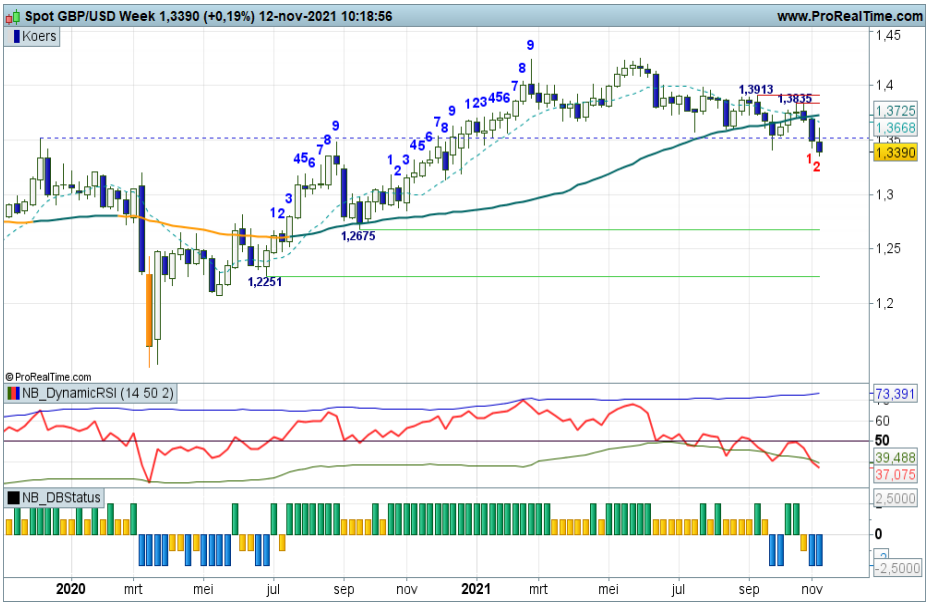

Euro Bund Future - Midden op het veld

Na de afdaling vanaf de topzone 175 is de steunzone bereikt rond 167+. Vorige week een stevige witte candle waarbij ook het voorliggende high opwaarts werd doorbroken. Daarmee stond de Bund direct weer midden in de range. Ter bevestiging volgt op het Dashboard logischerwijs de rebound conditie. Is de rentestijging alweer ten einde? We zullen zien hoe het verder uitpakt. Er is thans sprake van een tikje terug omlaag. Wellicht wordt er volgende week een hogere bodem gevormd.

Coaching: bescheiden Turbo Long posities kunnen overwogen worden bij witte candles. Mogelijk koersdoel wederom 175+.

Bekijk de BNP Paribas Turbo's

De waarde van uw belegging kan fluctueren. In het verleden behaalde resultaten bieden geen garantie voor de toekomst.

Goud - Doorbraak oude topzone

Al lange tijd is er sprake van een ruim speelveld tussen de steunzone 1.677 en de topzone rond 1.950. Daarbinnen worden flinke swings gevormd. Ondanks dat de weekly SMA neerwaarts isgedraaid, is de topzone rond 1.800 recent opwaarts doorbroken. Het beeld oogt daardoor een stuk positiever en op het Dashboard kleurt nu alles groen. Het koersdoel ligt op 1.900+, pas onder de topzone 1.800+ verslechtert het beeld. Voor nu dus een positief beeld voor het edelmetaal.

Coaching: Turbo Long posities kunnen worden aangehouden zolang er witte candles worden geproduceerd.

Bekijk de BNP Paribas Turbo's

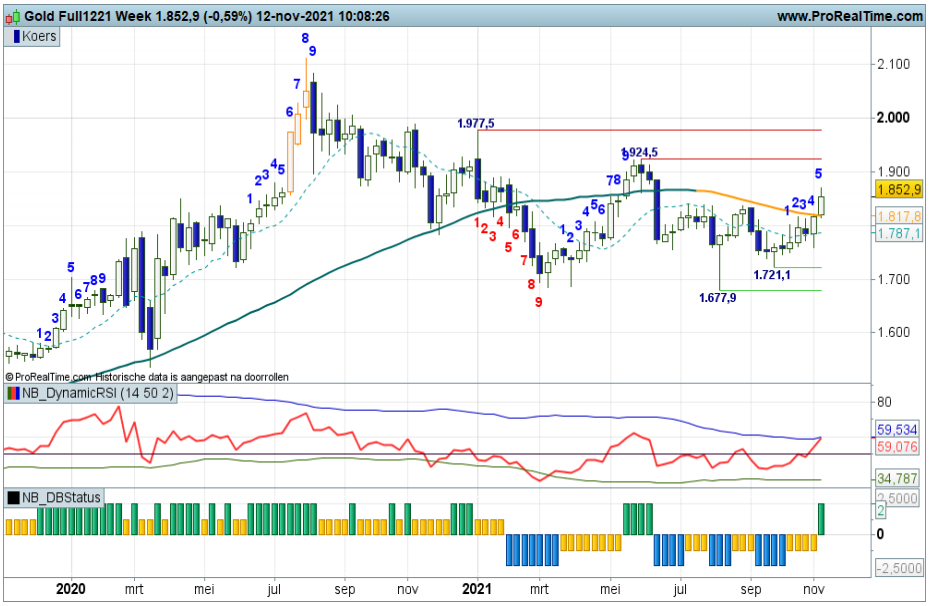

Zilver - SMA onder druk gezet

Recent wees ik reeds op de mogelijke vorming van een hogere bodem. Na een test van de topzone rond 25 volgde immers een correctie richting de daily SMA zone. Daar is nu een hogere (mini) bodem gevormd op 23+ getuige de spike van vorige week. Daarmee is tevens het neerwaartse patroon doorbroken. Inmiddels staat de topzone rond 25 opnieuw onder druk en een opwaartse doorbraak maakt ruimte vrij richting de weerstandzone rond 30, de bovenkant van de brede bandbreedte die al anderhalf jaar zichtbaar is.

Coaching: Turbo Long posities zijn mogelijk zolang de DBS in de plus noteert.

Bekijk de BNP Paribas Turbo's

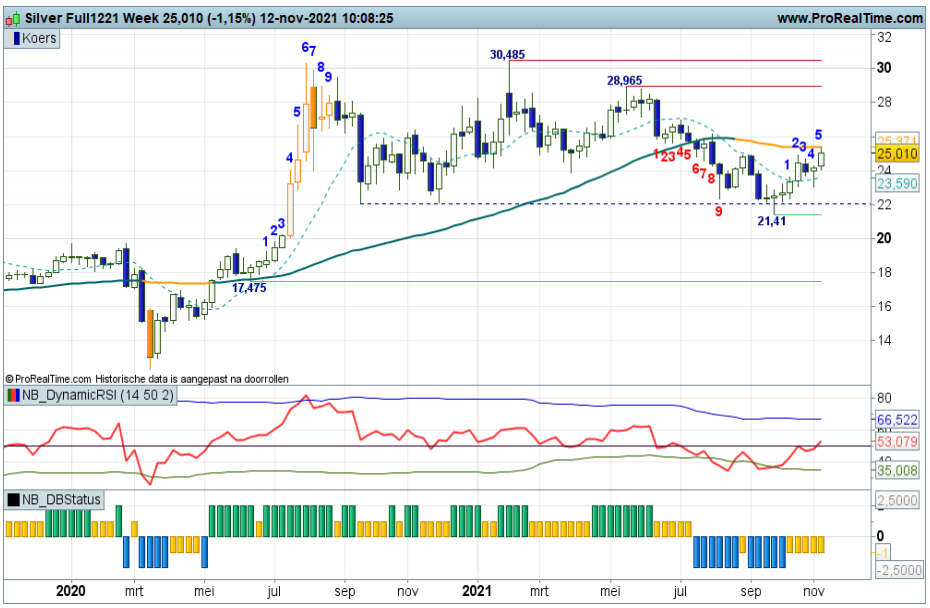

BrentOil future - Correctie valide

Binnen de uptrend is een correctie van start op het Dashboard. Vorige week kleurde de candle al donker, deze week krijgt de afdaling een vervolg. Daarbij wordt tevens de meerjarige weerstand op 82+ uit 2018 weer onder druk gezet. Komende week zal moeten blijken of dit een slippertje van de stier betreft of dat de correctie nog meer vorm krijgt. Al met al een spannende fase voor het zwarte goud.

Coaching: de correctie fase is valide op het Dashboard, getuige de goudgele DBS indicator.

Bekijk de BNP Paribas Turbo's

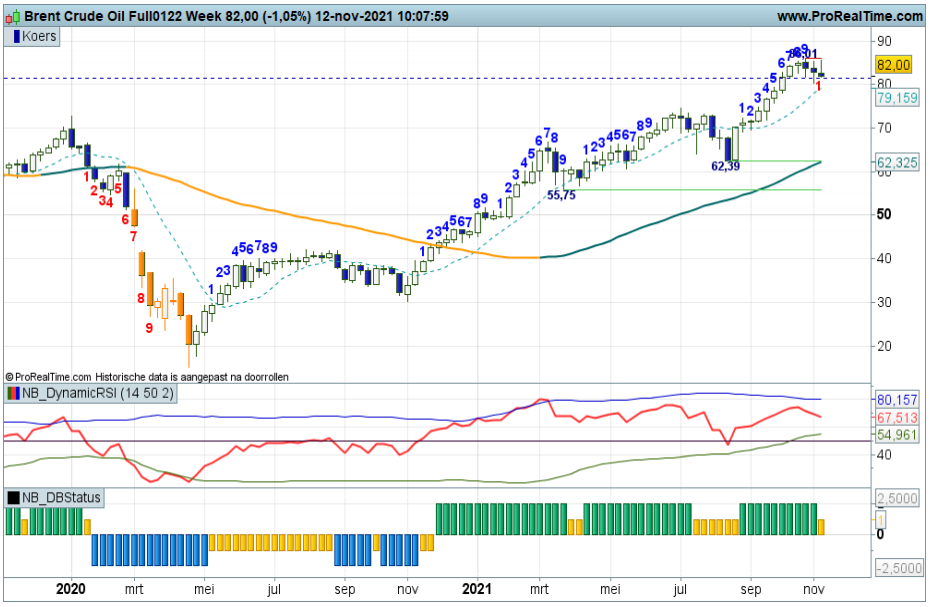

BNP PARIBAS De bank voor een wereld in verandering

De waarde van uw belegging kan fluctueren. In het verleden behaalde resultaten bieden geen garantie voor de toekomst.

Wie is Nico Bakker?

Ik ben technisch analist met visuele analyse ofwel chart reading als specialisatie, waarbij ik op een eigen specifieke wijze naar markten en koersontwikkelingen kijk. Ik doe veel research op dit gebied, geef trainingen en workshops en besteed veel tijd aan kennisoverdracht. Dit laatste doe ik vooral aan de hand van columns, commentaren en analyses op bekende beleggings-websites. Daarnaast mag ik regelmatig spreken op seminars en congressen en kunt u mij zien op web-TV en zelfs volgen via Twitter (TheDailyTurbo).
Ik benader de technische analyse vanuit een 'visionairs' oogpunt. Ik probeer het beleggingslandschap met mijn Dashboard Beleggen in kaart te brengen en actieve beleggers te wijzen op kansen en bedreigingen. Een belegger bepaalt zelf wat hij met mijn informatie doet. Als er dan een mooi rendement gehaald kan worden, is mijn missie geslaagd. Ik speel daarbij niet een rol als trader, maar als coach. In mijn rol als coach staat denken en handelen in termen van waarschijnlijkheden centraal. Anders gezegd, het definiëren van scenario's is de basis voor een verantwoorde beleggingsbeslissing. Visies herzien als de markt daar aanleiding voor geeft is dan ook een discipline die niet mag ontbreken.

Naast marktbeelden schetsen en routes uitzetten, gaat mijn belangstelling ook uit naar de Behavioral Finance, ofwel allerlei psychologische valkuilen en vaardigheden die bij beleggen een rol spelen. Met diverse uitspraken en beeldspraken geef ik in presentaties en workshops aan hoe emotie en discipline als rode draad tussen de oren van beleggers loopt.
Ik heb mee mogen helpen de technische analyse in Nederland een gezicht te geven en dat geeft mij veel voldoening. Ik probeer nog steeds op eigen wijze vernieuwingen en andere inzichten over het voetlicht te brengen, in de veronderstelling dat u daar als actieve belegger uw voordeel mee kan doen.
Kijk op www.bnpparibasmarkets.nl voor Technische Condities, Turbo Tijd Setups, dagelijkse Coaching Video's, TA aanbevelingen en Breaking News, en op twitter.com met naam TheDailyTurbo. Dan verliest u mij geen seconde uit het oog.....

Chart Navigator.....achter de schermen
Als belegger wilt u weten hoe het beleggingslandschap eruit ziet. U wilt weten, als u het Damrak overziet, hoe de bulls en bears gemutst zijn. U wilt weten waar significante steun- en weerstandpunten liggen, ofwel cruciale navigatieniveaus. Ik noem dit ook wel kantelpunten, potentiële draaipunten in de markt. Vervolgens is het natuurlijk raadzaam om inzicht te hebben in de route die u als belegger kunt afleggen, ofwel wat geeft het Dashboard aan signalen af?

In mijn wekelijkse nieuwsbrief Chart Navigator omschrijf ik van veel financiële titels de technische conditie, afgeleid van subjectieve en objectieve bevindingen die de weekgrafiek en enkele indicatoren prijsgeven. Ik bekijk de markten en fondsen met een min of meer vaste marktlens, om u als belegger door het financiële landschap te coachen. Naast de informatie in deze nieuwsbrief presenteer ik aanvullende technische bevindingen, tips en suggesties op de website www.bnpparibasmarkets.nl.
De Chart Navigator vervult ook een rol als vraagbaak. Interessante onderwerpen, uitspraken, patronen, beeldspraken en indicatoren uit de technische analyse passeren de revue in de TA Coaching Rubriek.

Chart Navigator gratis abonnement
Wilt u een gratis abonnement op de Chart Navigator? Ga naar www.bnpparibasmarkets.nl.

De waarde van uw belegging kan fluctueren. In het verleden behaalde resultaten bieden geen garantie voor de toekomst.

Turbo's zijn complexe instrumenten en brengen vanwege het hefboomeffect een hoog risico mee van snel oplopende verliezen. 7 op de 10 retail beleggers verliest geld met de handel in turbo's. Het is belangrijk dat u goed begrijpt hoe turbo's werken en dat u nagaat of u zich het hoge risico op verlies kunt permitteren.

bnpparibasmarkets.nl

Nico Bakker (www.nicoprbakker.nl) is directeur/eigenaar van BTAC Visuele Analyse en als zelfstandig consultant gelieerd aan BNP Paribas S.A. (www.bnpparibasmarkets.nl). Wouter de Boer is medewerker van BTAC.
De informatie in deze publicatie is niet bedoeld als individueel beleggingsadvies of als een individuele aanbeveling tot het doen van bepaalde beleggingen. Iedere belegging die u overweegt, dient u te toetsen aan uw persoonlijk beleggersprofiel of te bespreken met uw beleggingsadviseur. De waarde van uw beleggingen kan fluctueren. In het verleden behaalde resultaten bieden geen garantie voor de toekomst. De standpunten en vooruitzichten van Bakker dan wel De Boer geven diens technische mening weer over het betreffende item in de hoedanigheid van technisch analist en consultant. De beloning van BTAC, Bakker of De Boer staat/stond/zal niet direct of indirect in relatie (staan) met zijn specifieke aanbevelingen of standpunten in deze publicatie.
Op het moment van schrijven heeft Nico Bakker en/of Wouter de Boer van BTAC in privé dan wel zakelijk mogelijk een long of short positie in een van de onderliggende waarden zoals beschreven in dit document dan wel financiële instrumenten die hier aan zijn gerelateerd. Er kan tevens sprake zijn van indirecte deelnemingen via beleggingsfondsen, pensioenfondsen en/of kapitaalverzekeringen waarin wordt belegd en waar hij of andere medewerkers van BTAC geen invloed hebben op het beleggingsbeleid. Verder zijn er geen andere potentiële belangenconflicten bekend.
Deze aanbevelingen zijn niet opgesteld overeenkomstig de wettelijke voorschriften ter bevordering van de onafhankelijkheid van onderzoek op beleggingsgebied en zijn evenmin onderworpen aan een verbod om al vóór de verspreiding van onderzoek op beleggingsgebied te handelen.

BNP PARIBAS

De bank voor een wereld in verandering

De waarde van uw belegging kan fluctueren. In het verleden behaalde resultaten bieden geen garantie voor de toekomst.