TA: Chart Navigator
MARKETING
Meer informatie
Ga naar
www.bnpparibasmarkets.nl
of bel 0900 MARKETS
(0900 6275387; lokaal tarief)
Twitter: @TheDailyTurbo

Turbulentie zwelt aan op de aandelenvelden, een volatiele strijd is gaande met vooralsnog terreinwinst voor de bulls. Met veel gevoel voor dramatiek worden door de **"Stuwende stieren"** veelal sprieterige witte candles geplaatst, de ondertoon zwelt hierdoor wel aan, maar dit gaat gepaard met her en der heftige koersbewegingen. Nu komt het aan op bedreven stuurmanskunst om goed te navigeren, uiteraard met de Chart Navigator op schoot, succes!

AEX-Index® - Vervolg stijgende trend

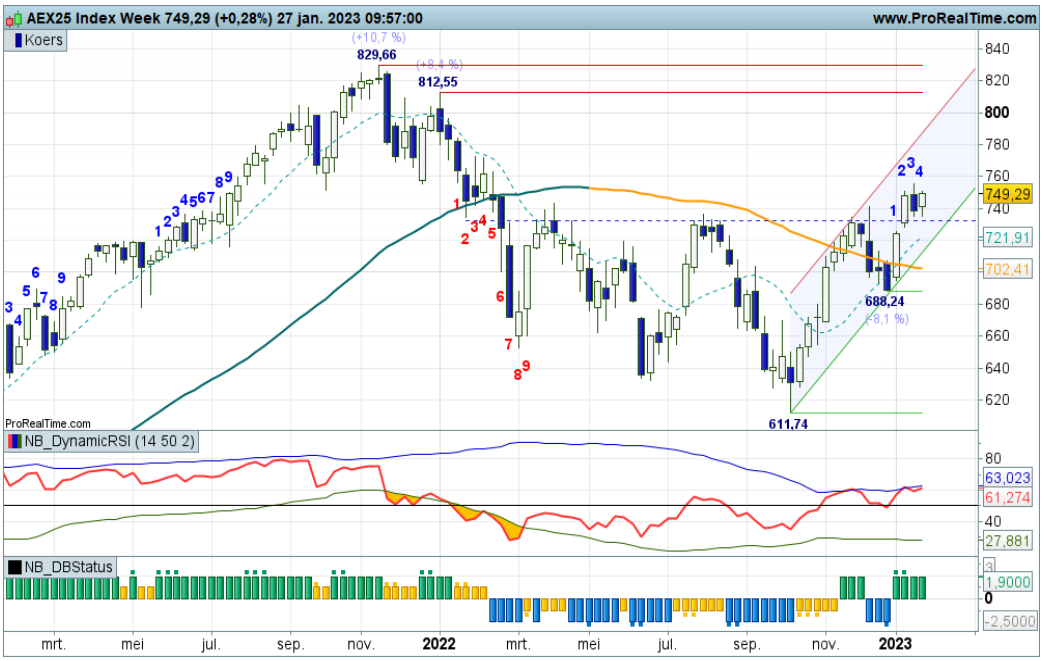

Recent passeerde de AEX de taaie 732 horde om daarmee de uptrend een nieuwe impuls te geven. De bullenparade in het stijgingskanaal wordt deze week vervolgd, het vizier blijft gericht op de 800 zone, mede ondersteund door positieve indicatoren. Tussentijdse corrigerende berentikken zijn altijd mogelijk, maar de bulls hebben de meeste troefkaarten om uit te spelen.

Bekijk de BNP Paribas Turbo's

Inhoud Chart Navigator

Indices en Sectorkeuze	P. 2
AEX® Hoofdfondsen	P. 4
TA Coaching Rubriek	P. 12
Selectie Midkapfondsen	P. 13
Turbo Titels Buitenland	P. 15
Valuta - Obligaties	P. 16
Grondstoffen	P. 17

Wilt u reageren?
Heeft u opmerkingen, vragen, suggesties, aanvullingen, wilt u reageren? Doe dit dan door een email te sturen naar:
markets@bnpparibas.com

De RealTime grafieken in deze editie zijn bijgewerkt op de ochtend van publicatie. De week slotkoers kan de definitieve weekcandle en het bijbehorende scenario wijzigen.

Analyses en coaching:
Nico P.R. Bakker
Wouter de Boer
Twitter: @TheDailyTurbo
www.bnpparibasmarkets.nl

De waarde van uw belegging kan fluctueren. In het verleden behaalde resultaten bieden geen garantie voor de toekomst.

Bel20 Index - Lichte topvorming boven de SMA

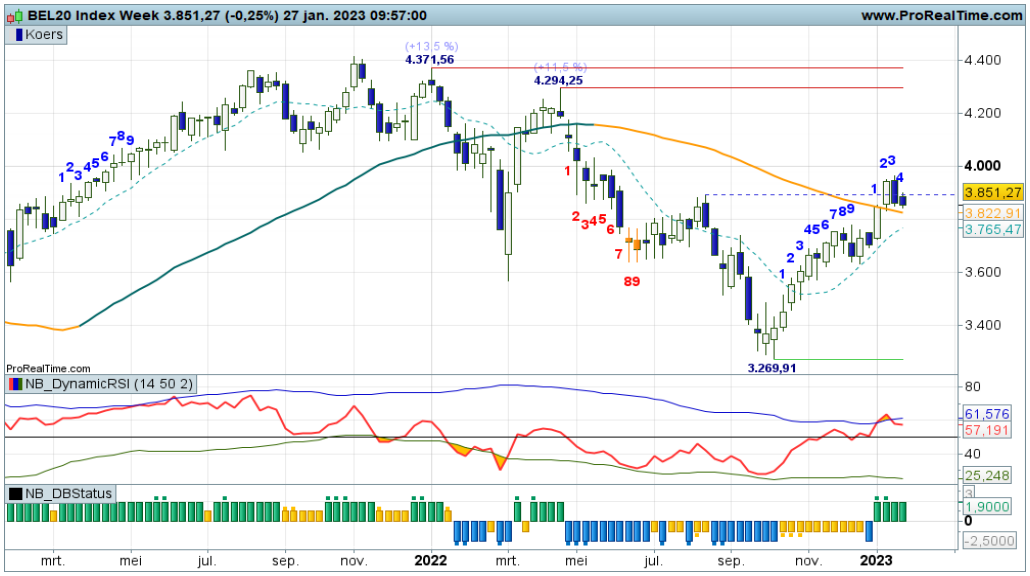

De zone rond 3.900 punten werd opwaarts doorbroken, tevens de oude top uit de zomer van 2022. Inmiddels noteert de koers er weer onder en wordt de druk opgevoerd rond de SMA zone, getuige de tweede zwarte candle op de weekgrafiek. De swingteller noteert nog in de plus, maar bij meer verkoopdruk ligt een afdaling naar 3.750 op de loer. Koopposities zijn nog gerechtvaardigd voor lange termijn spelers.

Bekijk de BNP Paribas Turbo's

DAX® index - Haperingen rond 15.000

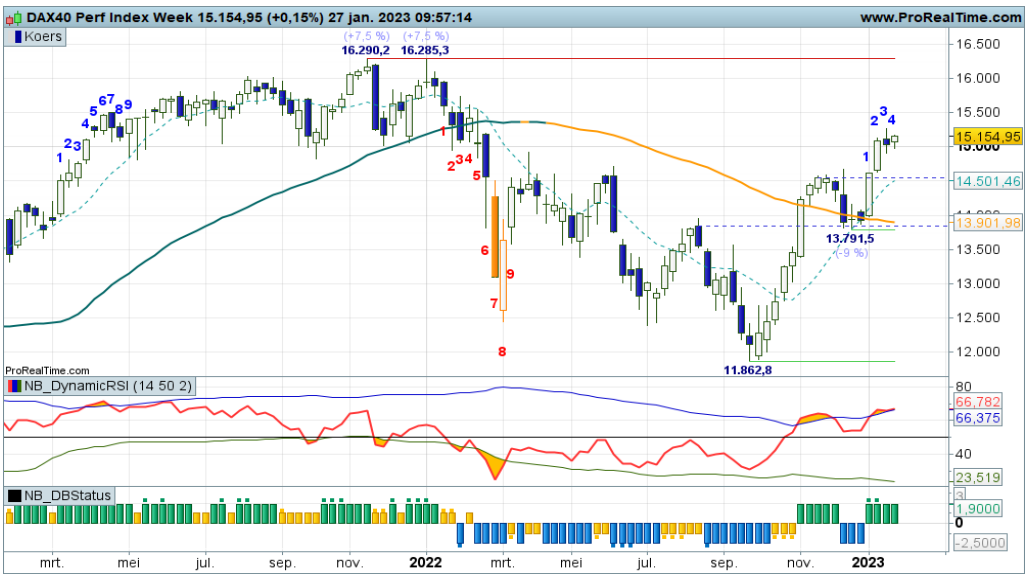

Vorige week reikte het hoogste punt tot 15.300 punten waarbij de candle zwart kleurde. Een Doji als teken dat de markt twijfelt. Bij meer verkoopdruk behoort een terugval richting de vorige topzone rond 14.500 punten tot de mogelijkheden. De uptrend blijft in dat scenario overigens nog overeind, er is immers sprake van hogere toppen en bodems. Uitstaande Turbo Longs wellicht strak bewaken.

Bekijk de BNP Paribas Turbo's

EUROSTOXX50® index - Tikkie terug in de maak

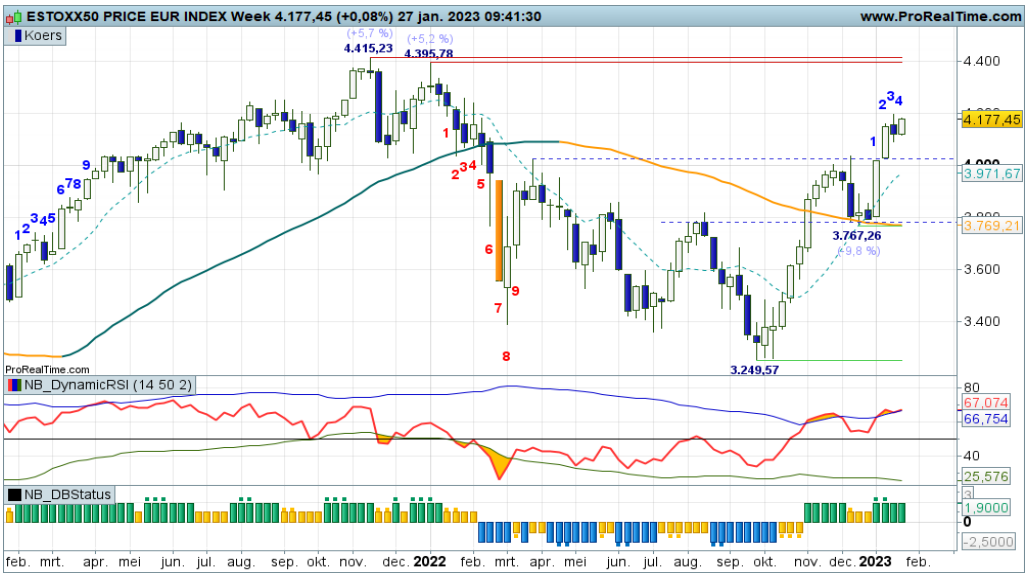

Vanaf de bodem op krap 3.800 punten is een opmars gestart waarbij de tussenliggende horde rond 4.000 punten is gepasseerd en 4.200 op de borden is aangetikt. Daar is nu een top in de maak, die wordt bevestigd door de RSI. Turbo Long posities blijven voor lange termijn spelers nog overeind, mits de zone rond 4.000 in stand blijft.

Bekijk de BNP Paribas Turbo's

De waarde van uw belegging kan fluctueren. In het verleden behaalde resultaten bieden geen garantie voor de toekomst.

NASDAQ index - Technische verbetering

De markt heeft recent de bodemzone 10.400+ gerespecteerd en rond 10.670+ is een licht hogere bodem geplaatst. Voorlopig lijkt het speelveld op de Nasdaq zich tussen grofweg 10.400 en 12.400 te bevinden, waarbij het koersverloop de laatste weken een klim laat zien. Offensieve spelers zien kansen voor een Turbo Long, daarbij anticiperend op een opwaartse doorbraak van de topzone 12.166+.

Bekijk de BNP Paribas Turbo's

S&P500 index - Dalend trendritme onder druk

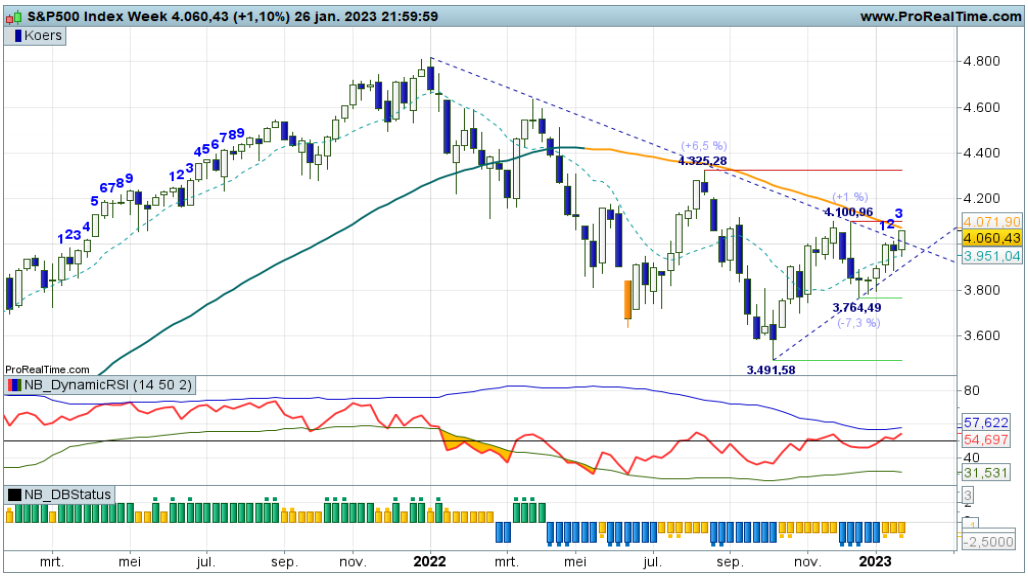

Inmiddels is er een hogere bodem neergezet op krap 3.764+ en is reeds enkele weken een opmars van start. Pas als de zone rond 4.100 opwaarts wordt doorbroken is er sprake van een belangrijke verbetering in het koerspatroon. Turbo Long posities kunnen worden aangehouden, zolang de swingteller in de plus staat.

Bekijk de BNP Paribas Turbo's

Sector Automotive SXAP - Vervolg opmars

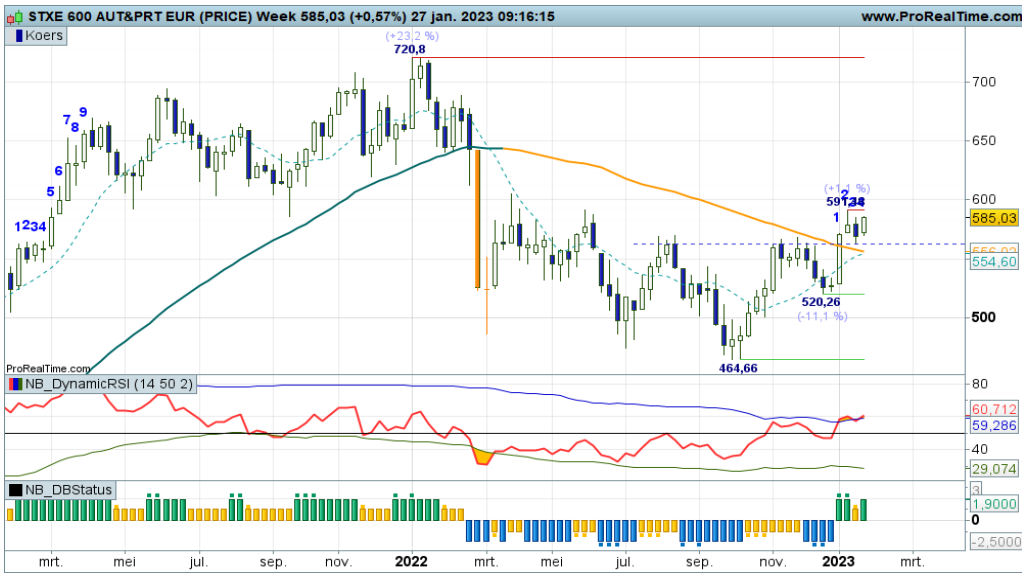

Voor de sector Automotive is er sprake van een positieve koersontwikkeling. De topzone rond 560 is opwaarts doorbroken en na het plaatsen van een high op krap 600 is een retest van de topzone zichtbaar. Daarbij noteren zowel de daily als weekly SMA in dezelfde zone. Nu de candle deze week wit kleurt lijkt er een vervolg aan de opmars te worden gegeven. Turbo's Long dus voor de liefhebber.

Bekijk de BNP Paribas Turbo's

De waarde van uw belegging kan fluctueren. In het verleden behaalde resultaten bieden geen garantie voor de toekomst.

Adyen - Beetje bodemstampen

Voor de derde maal wordt er gebodemd rond 1,20, zo lijkt het. Charttechnisch gezien een 3-dubbele bodem, een mooie springplank voor de bulls. Maar ze doen er nog niet veel mee, slechts een magere witte candle. Meer wit is nodig om Turbo Long posities te overwegen. Dan is er ruimte tot aan de 1,60+ zone. De swingteller wel naar +2 deze week, hoopvol dus.

Bekijk de BNP Paribas Turbo's

Aegon - Bulls zetten druk op de 5+

Het lijkt wederom niet te lukken om de weerstand op 5+ te slechten. De indicatoren sturen hier wel op aan, maar de charttechnische druk is nog niet voldoende. De candle is 'leading' dus die blijven we dan ook maar volgen. Uitstaande Turbo Long posities al dan niet deels afbouwen lijkt gewenst. Boven 5+ zijn er natuurlijk additionele koopkansen.

Bekijk de BNP Paribas Turbo's

Ahold - Chaotisch koersbeeld, nauwelijks tot geen trend

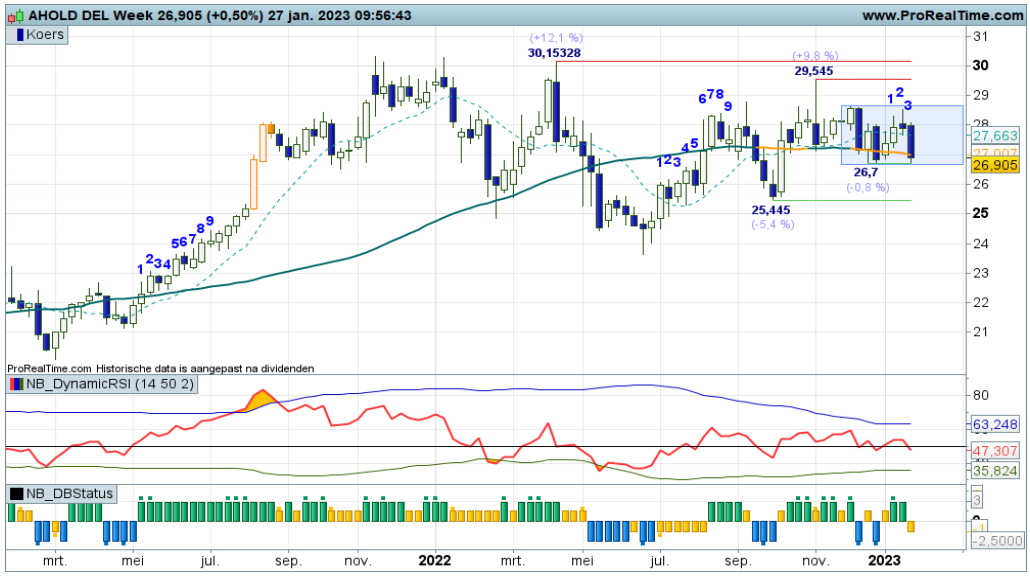

De koers noteert al een flink aantal weken boven de SMA, maar heel enthousiast ziet het er niet uit. Er ligt wel voldoende ruimte voor een opmars naar 30, maar dat geldt eigenlijk ook voor de 'downside'. De steun ligt ver weg op 26+. Maar even aanzien wat de spelers van plan zijn. Boven 28,50 of onder 26,70 zijn er betere kansen.

Bekijk de BNP Paribas Turbo's

De waarde van uw belegging kan fluctueren. In het verleden behaalde resultaten bieden geen garantie voor de toekomst.

Akzo Nobel - H&S bodempatroon in de maak

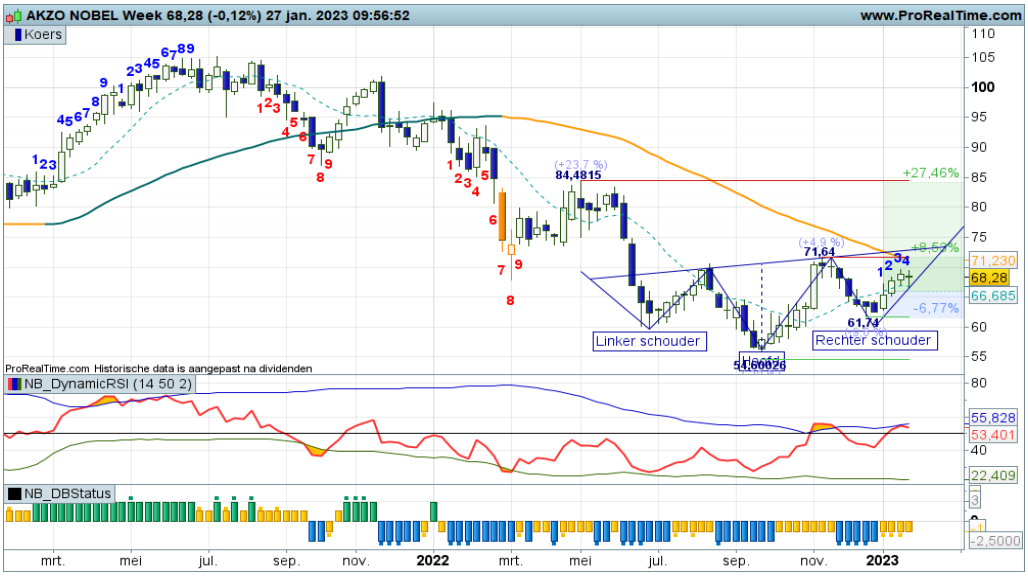

Charttechisch is een omgekeerd Hoofd-Schouder patroon in de maak. Op 60+ is de rechter schouder geplaatst, nu wordt er gekoerst naar de neklijn op krap 72,00. Koersdoel van het HS patroon is overigens krap 85, gelijk aan de rode streep (toeval?). Volg de route van het H&S patroon met belangstelling, al dan niet met Turbo Long rebound posities. Deze week wel een pauze bij de bulls.

Bekijk de BNP Paribas Turbo's

Arcelor Mittal - Bulls in steil stijgingskanaal

Ondanks de lichte OB readings bij de RSI houden de bulls goed stand. Ze stomen lekker door in het steile stijgingskanaal, er is ruimte tot in de 30+ zone. Zolang de candles wit kleuren, blijven de bulls aan zet. Blijf wel alert op een aanval van de beer. Dan overwegen om Turbo Long posities te verkleinen.

Bekijk de BNP Paribas Turbo's

ASMI - Wat een enthousiasme!

Met veel gevoel voor dramatiek stomen de bulls door naar de bovenkant van de trading box. Vorige week een schrikreactie en een rondje winstnemingen, deze week weer vol gas omhoog. Voor nu aanzien wat er bij de 320 spike top gaat gebeuren. Hierboven is er ruimte tot 340. De RSI stuurt overigens aan op topvorming.
Blijf alert als er koopposities uitstaan.

Bekijk de BNP Paribas Turbo's

De waarde van uw belegging kan fluctueren. In het verleden behaalde resultaten bieden geen garantie voor de toekomst.

ASML - Mooi trendplaatje

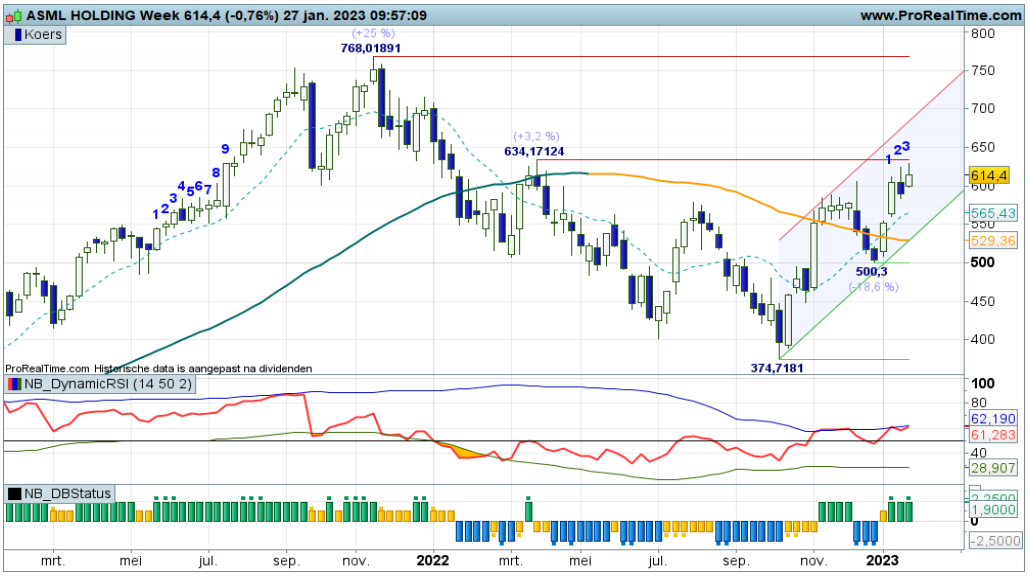

Zowel subjectief als objectief zijn de signalen positief. Ik zie hogere toppen en hogere bodems binnen een stijgingskanaal en ik zie positieve rangen en standen bij de indicatoren. Het gaat rap nu met de koers, dus al dan niet met een klein aanloopje zijn binnenkort niveaus rond 650 tot 750 haalbaar. Koopposities zijn gerechtvaardigd.

Bekijk de BNP Paribas Turbo's

BESI - Positieve ondertoon

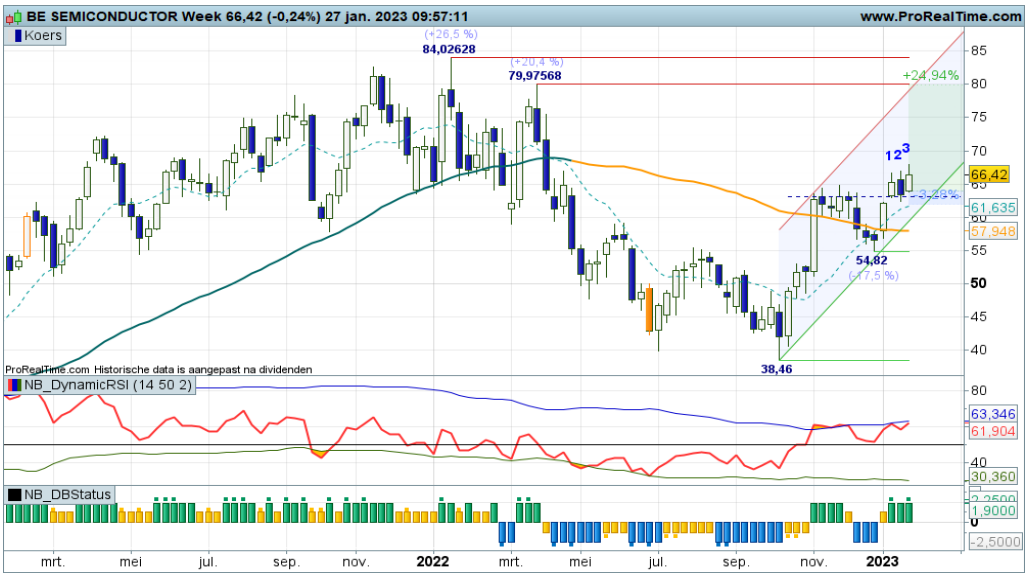

Deze grafiek toont hetzelfde koersritme als bij ASML. Dus hogere toppen en hogere bodems binnen een stijgingskanaal en positieve rangen en standen bij de indicatoren. Op termijn is 80,00 een haalbaar koersdoel. Koopposities zijn gerechtvaardigd volgens de Dashboard spelregels.

Bekijk de BNP Paribas Turbo's

DSM - Matig vervolg van de rebound

De dalende trend zwakt af door de recente hogere bodem op 113+ met thans de swingteller in rebound stand. Omhoog naar 132+ en 140 daarna, dat is de opdracht voor de bulls. Bescheiden rebound posities ter overwegen zolang de swingteller doortelt in het blauw. Er zijn wel witte candles gewenst om zicht te houden op hogere koersen.

Bekijk de BNP Paribas Turbo's

De waarde van uw belegging kan fluctueren. In het verleden behaalde resultaten bieden geen garantie voor de toekomst.

Exor - Hogere toppen en hogere bodems

De korte koershistorie toont wel al hogere toppen en hogere bodems, dus de ondertoon is positief. Mits de koers boven 67,60 blijft bewegen is een vervolg van de bullenparade richting 76+ het meest waarschijnlijke scenario. Een mooi vooruitzicht voor hen die koopposities overwegen. Zij houden ook de groene en rode krijtstrepen in de gaten.

Bekijk de BNP Paribas Turbo's

Heineken - Rust aan het front

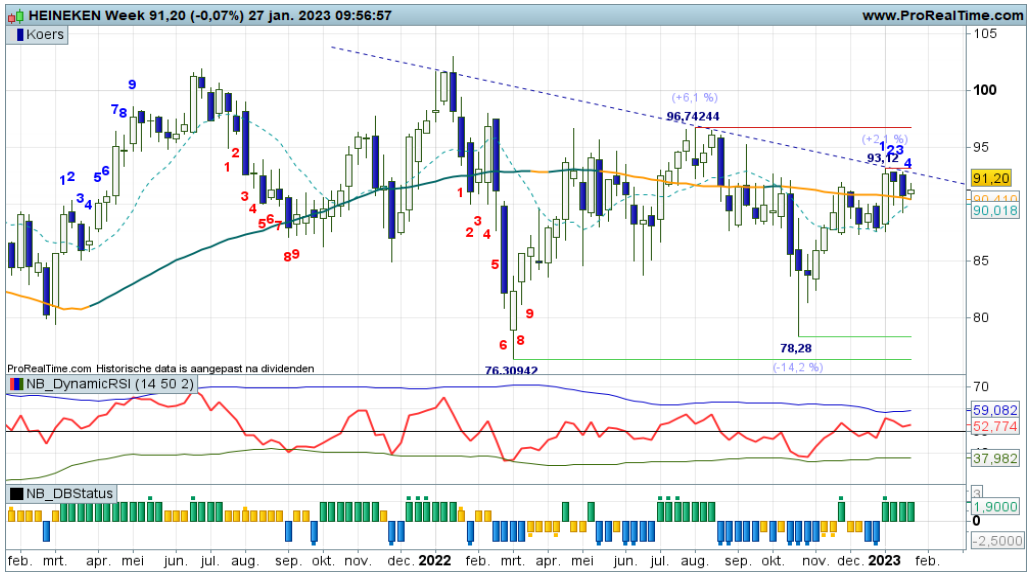

Charttechnisch is het redelijk rustig aan het front. Witte en zwarte candles nipt onder of boven de SMA lijn wisselen elkaar af, waardoor per saldo geen vooruitgang wordt geboekt. Boven in het veld is de 93+ zone van belang. Daarboven kan de bull zijn grip vergroten. Onder 87+ geldt dat voor de beer. Afwachten maar.

Bekijk de BNP Paribas Turbo's

IMCD - Wat zijn de spelers van plan?

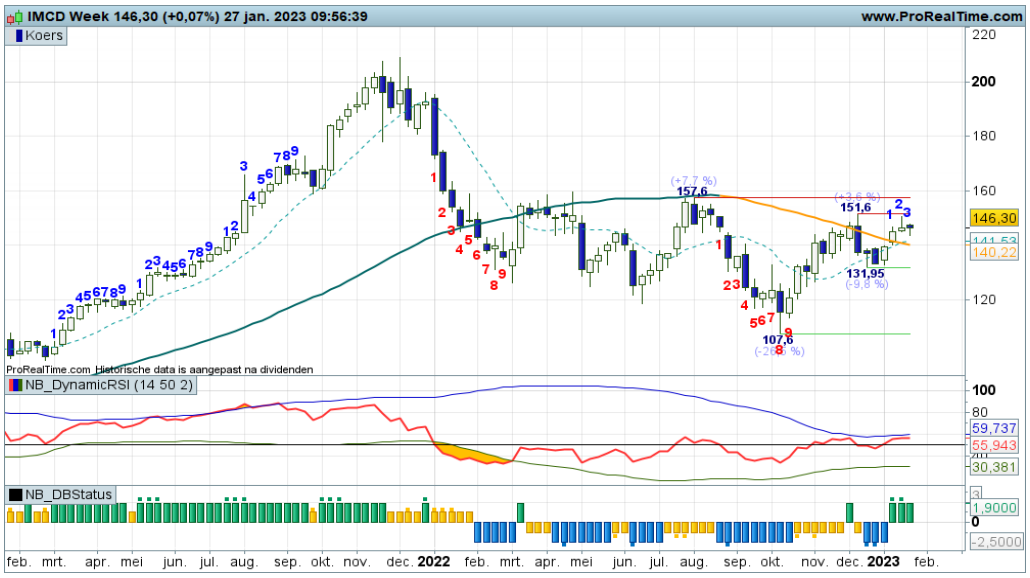

Een troebel koersbeeld, nauwelijks trend, nauwelijks volatiliteit, de spelers weten even geen richting te kiezen. Steun en weerstand liggen dicht bij elkaar, dat illustreert het krappe speelveld. Boven 151+ of onder 131+ is weer een significante koersbeweging te verwachten. Daar dan maar op wachten vanaf de zijlijn.
De indicatoren rechtvaardigen overigens kleine koopposities voor de liefhebbers.

Bekijk de BNP Paribas Turbo's

De waarde van uw belegging kan fluctueren. In het verleden behaalde resultaten bieden geen garantie voor de toekomst.

ING - Bulls zijn niet te stoppen

"Een Bearish Engulfing patroon en een afbuigende RSI tegen de OB-band zorgen voor topvorming en een mogelijke correctie naar de Fibo grid rond 11+ tot 10+", zo luidde vorige week de verwachting. Welnu, de spelers trekken zich hier niets van aan, de bulls stomen gewoon door, het kan verkeren. Nu geen routepaaltjes in de nabije omgeving, dus maar even navigeren met de indicatoren.

Bekijk de BNP Paribas Turbo's

KPN - Strijd rond de SMA

De bulls hebben de SMA zone op krap 3,00 bereikt en de rebound zou daar op kunnen drogen, tenzij het lukt om los te komen boven de gemiddelde lijn. De indicatoren sturen aan op een doorbraak en daarmee de start van een nieuwe uptrend. Hogere toppen en hogere bodems, dat is thans het beeld.
Komende week wel weer een witte candle gewenst om het koersritme in stand te houden.

Bekijk de BNP Paribas Turbo's

NN Group - Voorzichtige rebound

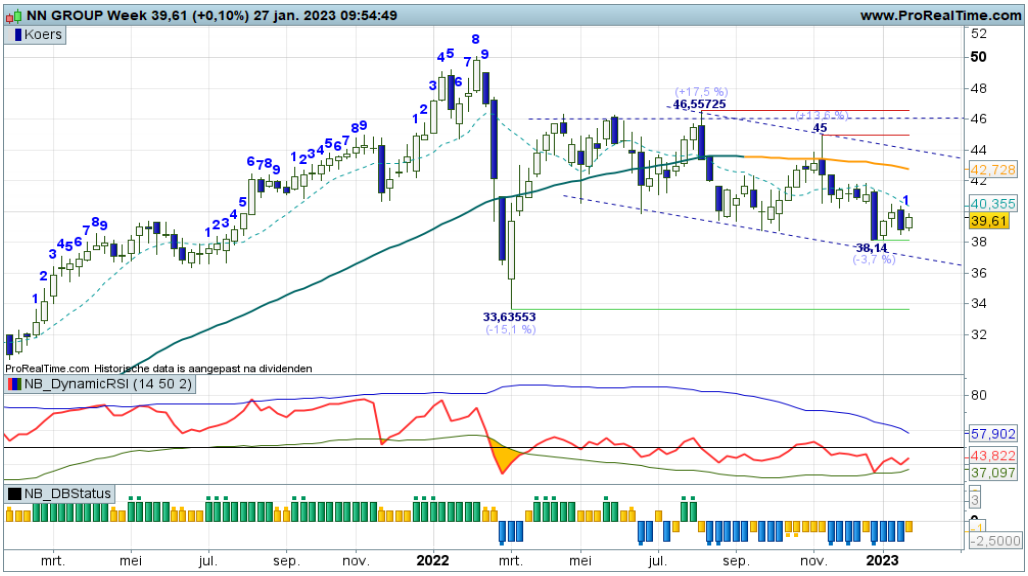

Een matig koersverloop binnen een dalend trendkanaal, zo wil ik de chart benoemen. Er is een lichte rebound gaande, een opleving richting de bovenkant van het kanaal rond 43,00. Hierbij is het zaak dat de koers niet meer onder de steunstreep op 38+ zakt. Voor nu dus bezien of de bulls zich verder kunnen vermannen met meer witte candles.
Rebound posities ter overweging voor de liefhebbers.

Bekijk de BNP Paribas Turbo's

De waarde van uw belegging kan fluctueren. In het verleden behaalde resultaten bieden geen garantie voor de toekomst.

Philips - Rem op de rebound of adempauze?

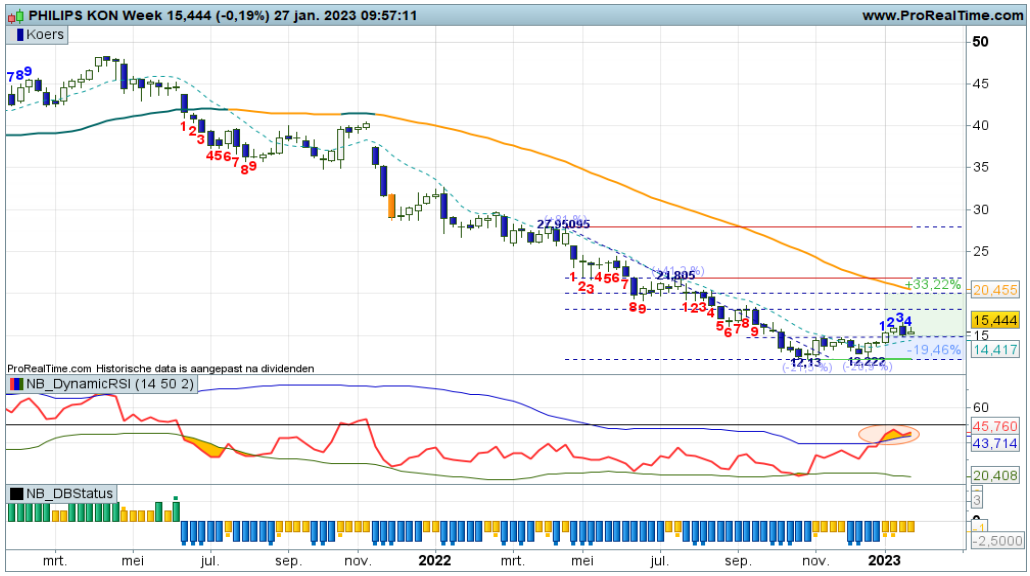

"Gaan de bulls de eerste Fibo lijn op 18,00 halen, of stoppen ze eerder met de rebound? Blijf alert als er Turbo Long rebound positie uitstaan", zo meldde ik vorige week. Deze week opnieuw een adempauze voor de bulls. Of toch het einde van de rebound? Het 14,80 niveau zou steun kunnen aanreiken (oude weerstand, nieuwe steun), dan komende week weer een witte candle.

Bekijk de BNP Paribas Turbo's

Prosus - Flinke swings, rode zone in zicht

Vanaf de bodemzone 40 is er een flinke klim zichtbaar die nu de zone rond 80 bereikt. Daar liggen oude toppen, bovendien raakt de RSI de OB-lijn. Bij signalen van topvorming toch maar overwegen om Turbo Long posities te verzilveren. Hou vooralsnog rekening met grote swings omhoog en omlaag, dat is het huidige koersritme. Volgende week 'zwart tegen rood'?

Bekijk de BNP Paribas Turbo's

Randstad - Bulls zijn vermoeid, stabilisatie op hoog niveau

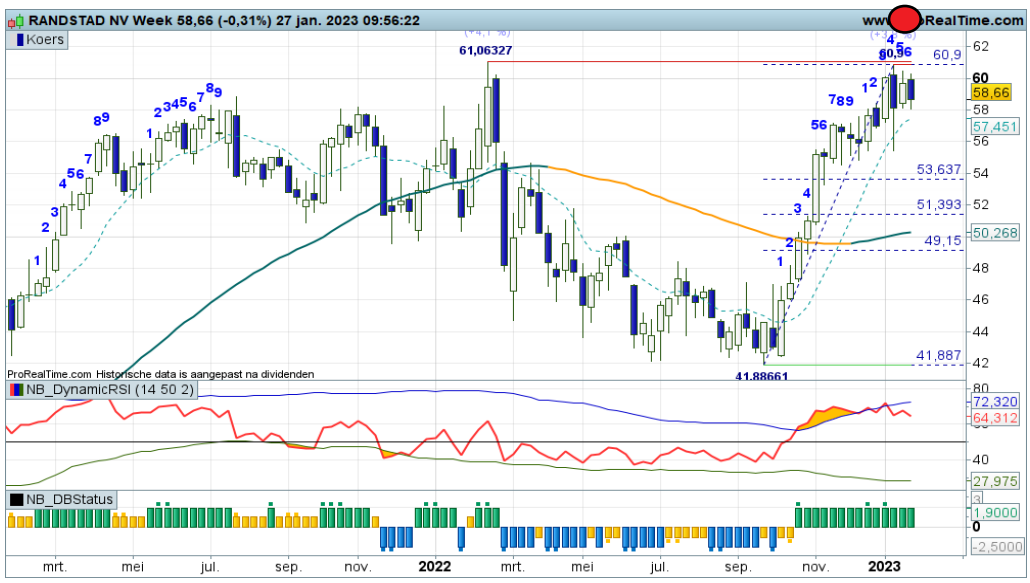

"Maar er is ook sprake van lichte overspannenheid, getuige de stand van de RSI. Dus het blijft oppassen voor topvorming. Geen ideale plek voor nieuwe Turbo Long posities", zo meldde ik recent. Welnu, er tekent zich topvorming af tegen de rode streep op 60+ met een OB-Downcross bij de RSI. Even afkoelen naar de Fibo grid rond 53+ tot 51+, daarna weer nieuwe EL kansen. Voor nu dus wat winsten verzilveren.

Bekijk de BNP Paribas Turbo's

De waarde van uw belegging kan fluctueren. In het verleden behaalde resultaten bieden geen garantie voor de toekomst.

RELX - Uit de driehoek

Charttechnisch breekt de koers uit een driehoekformatie, hetgeen impliceert dat de bulls in dit geval hun weg kunnen vervolgen. De indicatoren staan in de plus, dus een opmars naar 27,50 en 29+ daarna is het meest waarschijnlijke scenario. Onder 26+ vervagen de positieve vooruitzichten.
Turbo Long posities zijn gerechtvaardigd.

Bekijk de BNP Paribas Turbo's

Shell PLC - Taaie fase binnen de uptrend

De ondertoon is positief, hetgeen echter matig wordt bevestigd door de indicatoren. Die noteren afwisselend in de plus en de min. Het koersverloop ziet er dan ook wat stroperig uit, er is niet zoveel animo bij de bulls. Om het gematigd positieve beeld overeind te houden moet de zone rond 26 in stand blijven en moet de swingteller rap in de plus blijven doortellen.

Bekijk de BNP Paribas Turbo's

Signify - Rebound richting de SMA

De opleving binnen de downtrend lijkt te stranden rond het 38,2% Fibonacci niveau op 33+, maar dat wordt nog niet bevestigd door de indicatoren, die staan nog in een rebound stand. Het is wachten op een duidelijk signaal waaruit blijkt wat de spelers van plan zijn. Hervatting van de dalende trend of een overgangsfase naar een nieuwe uptrend, dat zijn de opties.

Bekijk de BNP Paribas Turbo's

De waarde van uw belegging kan fluctueren. In het verleden behaalde resultaten bieden geen garantie voor de toekomst.

UMG - Bulls licht vermoeid

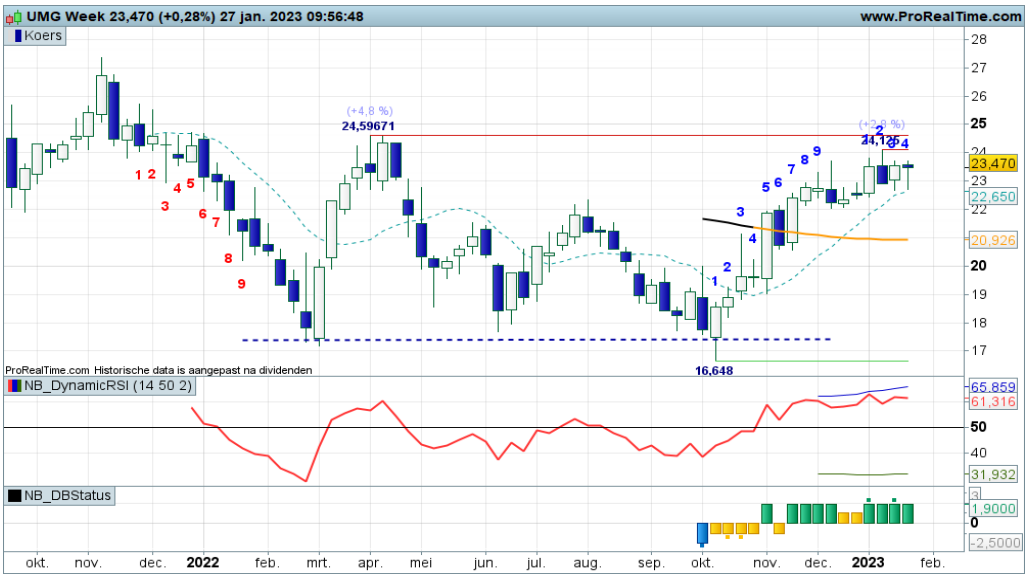

De ondertoon is positief maar ook wat onrustig. De krap 24,00 rode streep zorgt voor wat haperingen, daarboven ligt op 24,59 een beer te loeren. Indicatoren in de plus, dus het is de vraag of en wanneer er getopt gaat worden om daarmee de bovenkant van een mogelijke trading box te vormen. De onderkant van de box ligt op 17,50.

Bekijk de BNP Paribas Turbo's

Unibail Rodamco - Bullen in de aanval

Er is een breed bodempatroon in de maak als opmaat voor een trendomkeer. Deze week passeren de bulls de SMA lijn, om ruimte te krijgen om het patroon (Hoofd-Schouder patroon) af te maken. Het koersdoel van het H&S patroon ligt rond 70, dus er is nog wat werk aan de winkel voor de bulls. Turbo Rebound Long posities mogen worden aangehouden.

Bekijk de BNP Paribas Turbo's

Unilever - Nu wat afkoeling, een gezonde correctie

Na topvorming bij 49,00 werd door de swingteller en de RSI een correctie aangekondigd die deze week een stevig vervolg krijgt. De stijgende trendlijn onder druk zetten of daar juist bodemen, dat is thans de vraag. Anders gezegd, wacht op een witte candle als eerste indicatie van bodemvorming. Na een succesvolle correctie zijn er weer EL kansen.

Bekijk de BNP Paribas Turbo's

De waarde van uw belegging kan fluctueren. In het verleden behaalde resultaten bieden geen garantie voor de toekomst.

Chart Navigator - AEX® hoofdfondsen

Wolters Kluwer - Bulls blijven het proberen

Het koersbeeld oogt erg onrustig en volatiel, maar wel met een positieve ondertoon. Koersvorming boven een nog stijgende SMA lijn met wisselende standen bij de indicatoren. Zolang de koers boven 96+ noteert, krijgen de bulls de gelegenheid de uptrend nieuw leven in te blazen richting de 110+ zone of hoger. Maar eens bezien of ze hier in slagen.

Bekijk de BNP Paribas Turbo's

Chart Navigator - TA Coaching Rubriek

Traden en penalty schieten met Wouter

Persoonlijk ben ik geen fanatieke voetbal volger. Ik kies af en toe eens een wedstrijd om te kijken en als oranje speelt dan haak ik meestal wel aan. Ik heb meer met Racen, Downhill, Super-G, shorttrack etc. Maar ik keek toch nog even naar de discussie over de penalty. 'De penalty is te trainen, maar het moment zelf blijft uniek', dat was zo'n beetje de strekking. Ondanks dat ook dat tot op zekere hoogte te simuleren is, vond ik het wel treffend. Ik vergelijk penalty schieten namelijk altijd met traden. Iedere trade is een penalty. Afhankelijk van uw positiegrootte van de trade, kan het voelen als een penalty op een groot eindtoernooi. De speler en de trader krijgen te maken met vrijwel dezelfde angsten. De angst om te verliezen (of te winnen), winst te laten liggen (geen winst nemen/penalty niet nemen), geen gelijk te krijgen (niet te scoren) of de trade te missen. Natuurlijk zijn er meerdere interpretaties mogelijk, maar u begrijpt de strekking.

Als oplossing wordt er gekozen om te trainen. Oefening baart kunst. Voor de belegger betekent het vaak dat er gehandeld kan worden op papier of in een demo, waar u naar hartelust uw accountgrootte kunt instellen en met 500.000 euro kunt smijten. Nog erger wordt het als we verzuipen in de indicatoren en daardoor gaan lijden aan verwarring. U kunt er ook voor kiezen om al uw emoties te analyseren. Tot aan uw kindertijd aan toe. Is het nodig om zover te graven? Natuurlijk is het heel zinvol om te weten wat u triggert tot een revenge-trade, een veel te grote trade, het niet nemen van uw verlies of het niet innemen van een trade. Of waarom u zich irriteert aan die figuur voor u op de linkerbaan in die 'lease-batterij op wielen' die 95 rijdt en niet naar rechts gaat of juist op uw net gepoetste bumper loopt te kleven. En waarom slaat u aan op een commercial van paarse M&M's met sneakers in plaats van naaldhakken? Dat kan zinvolle kennis zijn. Gelukkig kan het ook anders, zonder dat u hoeft te weten welke emoties u in de weg zitten. U blijft scherp en koel. Zoals Mbappé, die zich niet gek liet maken in de WK finale en 'gewoon' scoorde.

Nieuwsgierig naar de oplossing? Laat het weten via wouter@nicoprbakker.nl, dan komt er wellicht een vervolg. (WdB)

Penalty schieten

Afbeelding 1

Op maandag 20 februari a.s. om 19:30 uur staat het **BB&B WEBINAR** gepland, de TA coaching sessie voor de middellange termijn trendvolgende belegger, op zoek naar coaching en inspiratie. Waar schuilen thans de kansen en bedreigingen? Waar kun je als trendbelegger scoren? Hoe is het gesteld met trend en sentiment? Doe mee!

Klik hier om u aan te melden

De waarde van uw belegging kan fluctueren. In het verleden behaalde resultaten bieden geen garantie voor de toekomst.

Alfen - Bulls in de rebound

Na een dieptepunt op 74+ zijn er witte candles zichtbaar met deze week de swingteller op +1. Anders gezegd, de bulls in de rebound richting de SMA lijn op 91+. Het koersritme van lagere toppen en lagere bodems wordt nog niet onderbroken, dus het blijft oppassen voor de beer. Voor koopjesjagers zijn er wel rebound kansen op een ruim speelveld.

Bekijk de BNP Paribas Turbo's

ASR Nederland - Correctie mag opdrogen

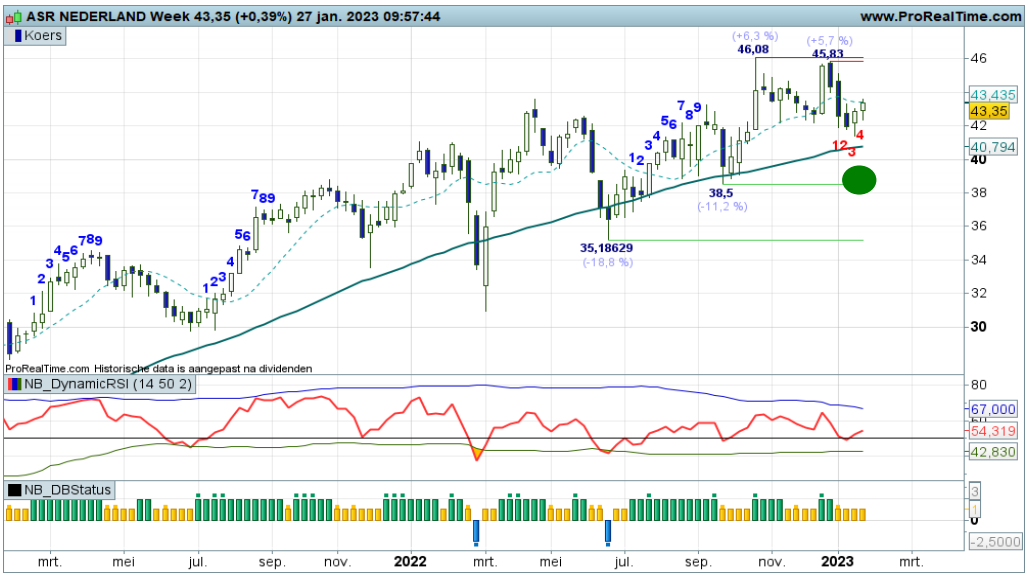

Al geruime tijd is een keurige uptrend gaande, een mooie serie hogere toppen en hogere bodems boven een fier opkrullende SMA lijn. Binnen dit proces kan thans een correctie opdrogen nipt boven de SMA lijn, getuige de witte candles. Komende week mogelijk de swingteller naar +1, dan zijn er additionele koopkansen voor trendbeleggers.

Bekijk de BNP Paribas Turbo's

Basic-Fit - Dubbele bodem en rebound

Een prima charttechnisch plaatje! Eerst een dubbele bodem op 21+, daarna een rebound richting de Fibo grid op 30+. Maar de bulls zijn nog niet klaar, zo lijkt het. Met witte candles en een positieve swingteller kunnen ze verder opstomen naar de 32 tot 35 zone, daar maar opnieuw het landschap bekijken.
Turbo Long rebound posities mogen vooralsnog worden aangehouden.

Bekijk de BNP Paribas Turbo's

De waarde van uw belegging kan fluctueren. In het verleden behaalde resultaten bieden geen garantie voor de toekomst.

Brunel - Bulls goed op weg

Na de forse afstraffing tot 8,20 aan toe, hebben de bulls zich prima vermand. In eerste instantie een rebound naar krap 10,0, daarna een breakout boven de SMA lijn. Charttechnisch een mooi proces van hogere toppen en hogere bodems binnen een stijgingskanaal. Als we dat pad volgen, dan is op termijn een koersdoel van 11,20 haalbaar. Turbo Long posities ter overweging dus.

Bekijk de BNP Paribas Turbo's

TKH Group - Trendomkeer aanstaande

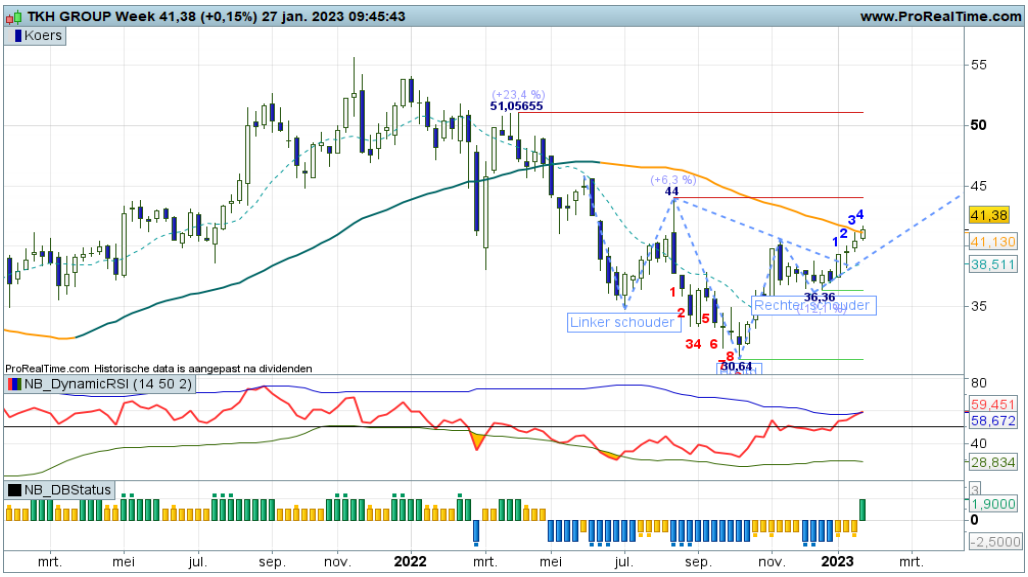

De geoefende grafieklezer ziet het omgekeerde Hoofd-Schouder patroon als opmaat voor een trendomkeer. Deze week wordt geprobeerd de SMA lijn te passeren om als zodanig de weg vrij te maken voor het laatste stuk van het patroon, een rally naar 50+, het koersdoel van het patroon. Even oppassen op de RSI, maar 'kopen op zwakte' is de gewenste strategie.

Bekijk de BNP Paribas Turbo's

TomTom - Bodemen onder in de trading box

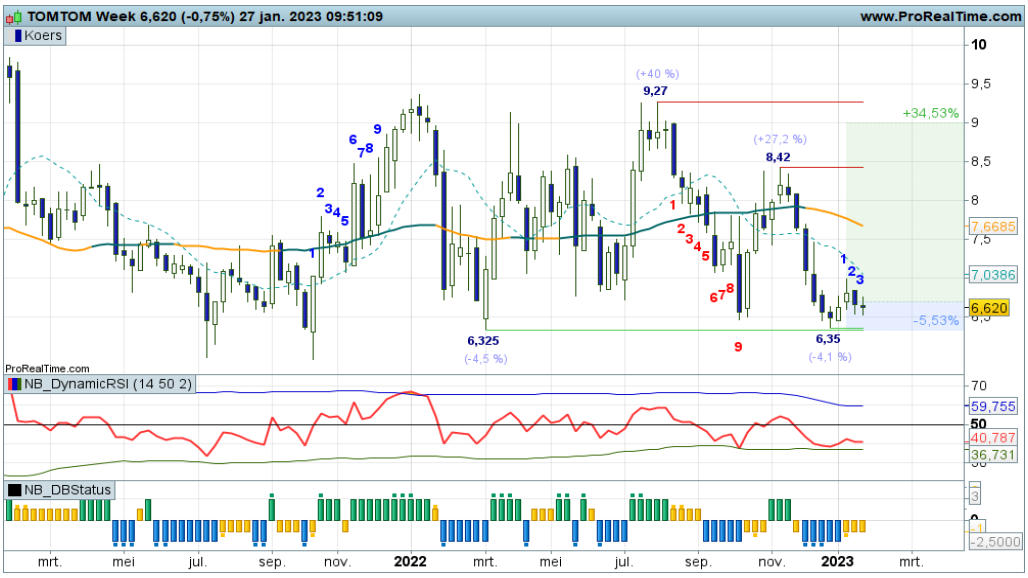

Het koerspatroon van TomTom mag ik bekend veronderstellen? Al maandenlang in een grillige trading range met circa 6,25 als onderband. Daar speelt de strijd zich wederom af, daar proberen de bulls weer te bodemen als opmaat voor een rally naar de 8,50 tot 9,25 zone. Anticiperende Turbo Long posities ter overweging zolang de swingteller doortelt in zijn blauwe serie.

Bekijk de BNP Paribas Turbo's

De waarde van uw belegging kan fluctueren. In het verleden behaalde resultaten bieden geen garantie voor de toekomst.

Alstom - Bulls staan voor de poort

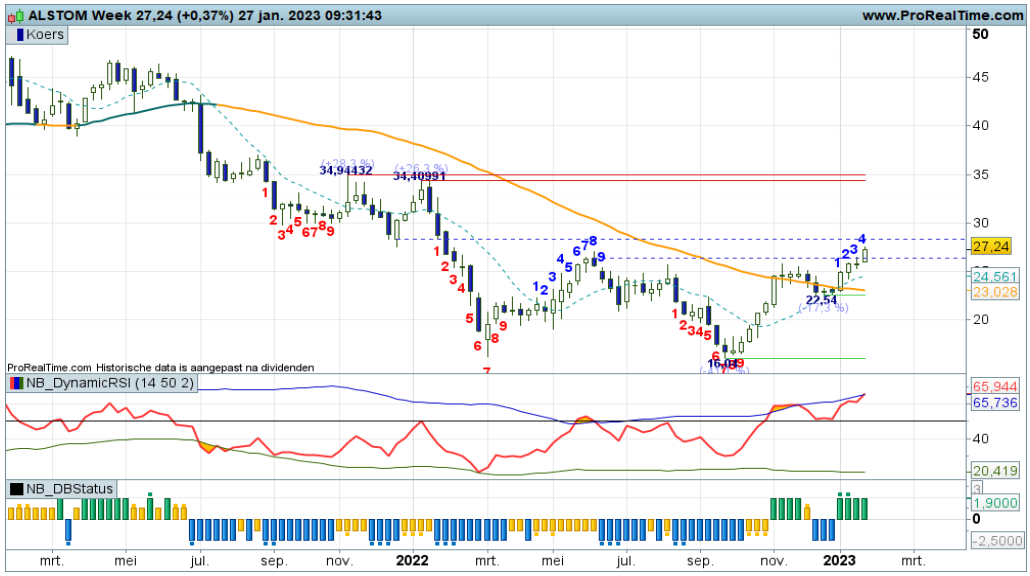

Een mooi klassiek omkeerpatroon op de kaart van Alstom. De dalende trendstructuur is doorbroken, er staat een hogere bodem op de kaart op 22,54 waarbij de daily SMA al opwaarts beweegt. De koers noteert inmiddels boven de horde 26+ en daardoor is er sprake van een significante verbetering op charttechisch vlak en kan het vizier op 30 en 35. Voor nu even aanzien of de markt doorzet. Turbo Long derhalve aanhouden.

Bekijk de BNP Paribas Turbo's

Kering - Breken of draaien?

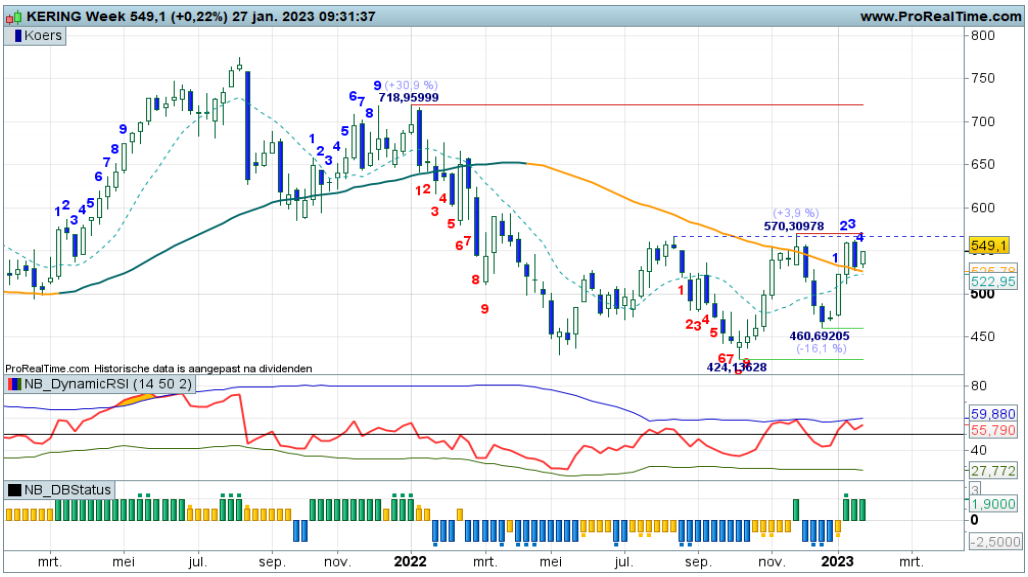

Eind vorig jaar bleek de horde rond 570 te zwaar. Na een flinke afdaling naar 460 en een sterk herstel noteert de koers nu weer onder de tussenliggende horde. Daarbij staat de DBS in de plus dus de witte candle van deze week is veelbelovend. Volgende week dan toch een opwaartse doorbraak van de 570+ zone? Turbo Long posities kunnen worden aangehouden, onder de daily en weekly SMA zone wellicht opruimen.

Bekijk de BNP Paribas Turbo's

Microsoft - Trading Range binnen de dalende trend

Er is veel te doen om Microsoft de laatste maanden. Maar hoe staat het er charttechnisch voor? Welnu, 2022 was geen fijn jaar voor de koersontwikkeling. We zien een top eind 2021 op 340+ gevolgd door een dalende trend. Inmiddels is er sprake van een zijwaartse fase binnen de dalende trend tussen 210 en 260. Daarboven verbetert het koersbeeld pas. Binnen de trading range is thans een rebound gaande. Offensieve spelers kunnen meespelen.

Bekijk de BNP Paribas Turbo's

De waarde van uw belegging kan fluctueren. In het verleden behaalde resultaten bieden geen garantie voor de toekomst.

EUR/USD - Euro blijft overheersen

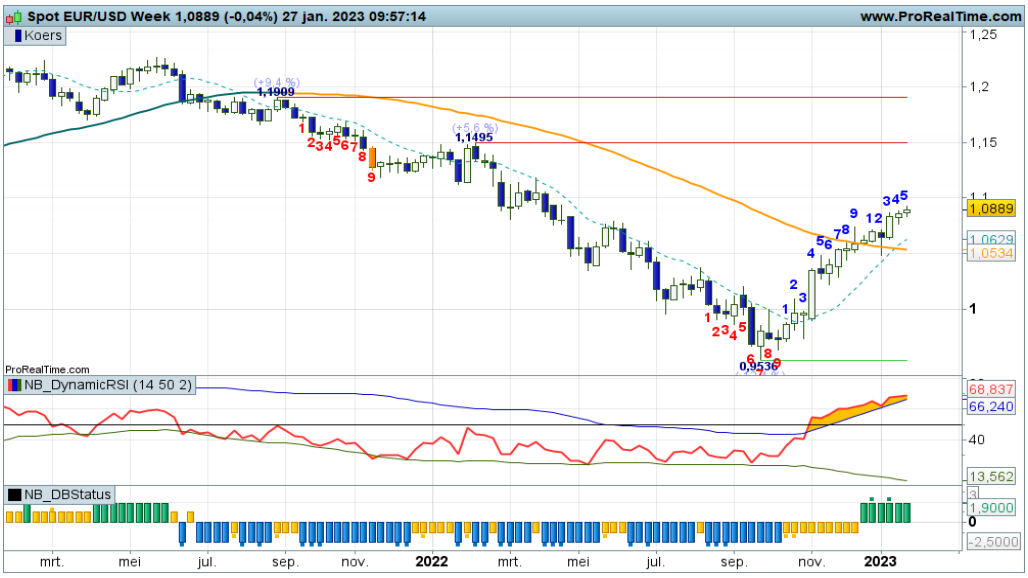

Het opwaartse koersverloop in de EUR/USD blijft nog altijd overeind. Na wat hapering rond de weekly SMA is inmiddels de 1.08 zone gepasseerd en staat het vizier op 1.10. Pas onder grofweg 1.07 staat het opwaartse koerspatroon onder druk, dus er ligt flink wat ruimte op de kaart. Vooralsnog blijft de euro nog overeind en zijn Long posities gerechtvaardigd. Bij signalen van topvorming wellicht wat winst nemen.

Bekijk de BNP Paribas Turbo's

GBP/USD - Tussenliggende horde en SMA zone 1.24+ bereikt

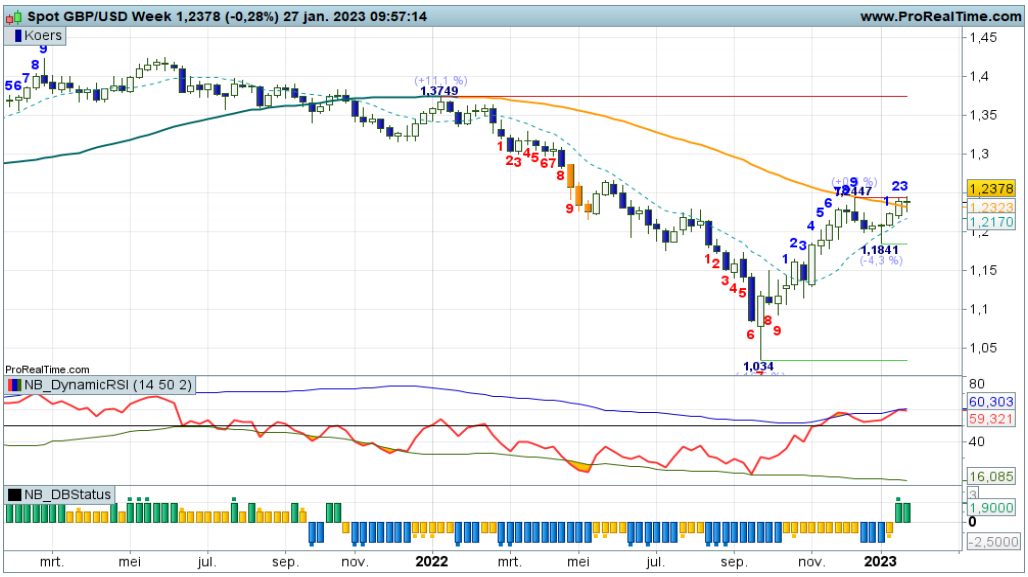

Inmiddels heeft het Pond de topzone rond 1.2450 bereikt waar enige hapering zichtbaar is. Bij meer verkoopdruk ligt een een afdaling richting de steunzone op de loer. Vooralsnog lijkt de rebound dus tot stilstand te komen, ondanks dat de indicatoren op de weekgrafiek nog in de plus noteren. Wellicht wat winsten veiligstellen op Turbo Long posities.

Bekijk de BNP Paribas Turbo's

Euro Bund Future - Rebound is opgedroogd

Als we wat inzoomen op de dagkaart dan zien we een top op krap 141 en een terugval. Op de weekkaart uit zich dat in een spriet in de candle van vorige week en deze week een zwarte candle en lagere niveaus. De herstelfase is op het Dashboard nog intact, maar gezien de verkoopdruk is het toch te overwegen om Long winsten te verzilveren.

Bekijk de BNP Paribas Turbo's

De waarde van uw belegging kan fluctueren. In het verleden behaalde resultaten bieden geen garantie voor de toekomst.

Goud - Door naar 2.000

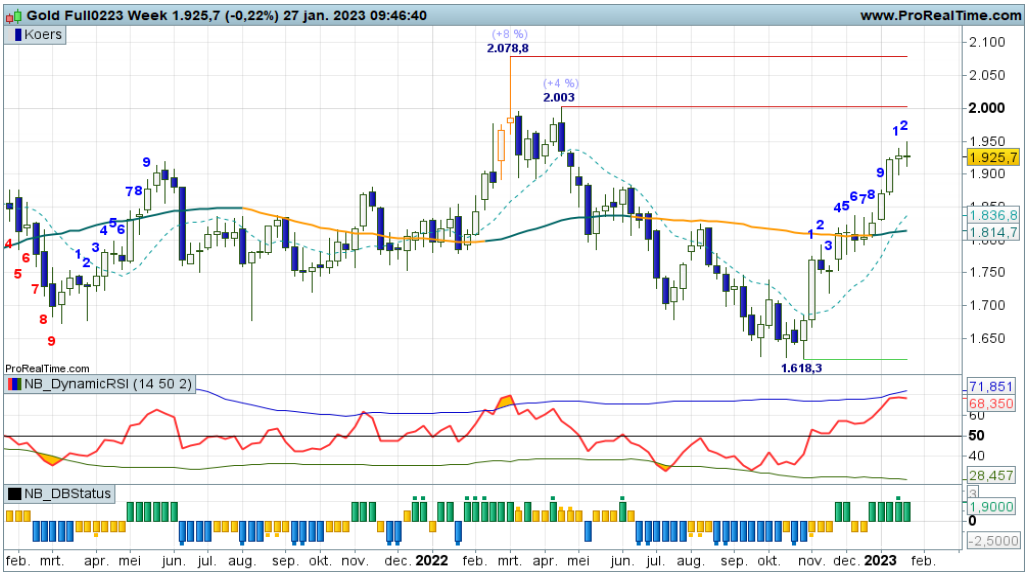

De weekgrafiek laat een positief koersbeeld zien. Na wat haperingen rond de SMA heeft de koers de zone rond 1.900 gepasseerd. Zolang er hogere niveaus op de kaart worden gezet kunnen Turbo Long posities worden aangehouden voor een verdere opmars richting 2.000. Pas als de swingteller in de min draait wellicht wat winst nemen op lopende posities.

Bekijk de BNP Paribas Turbo's

Zilver - Adempauze onder krap 25

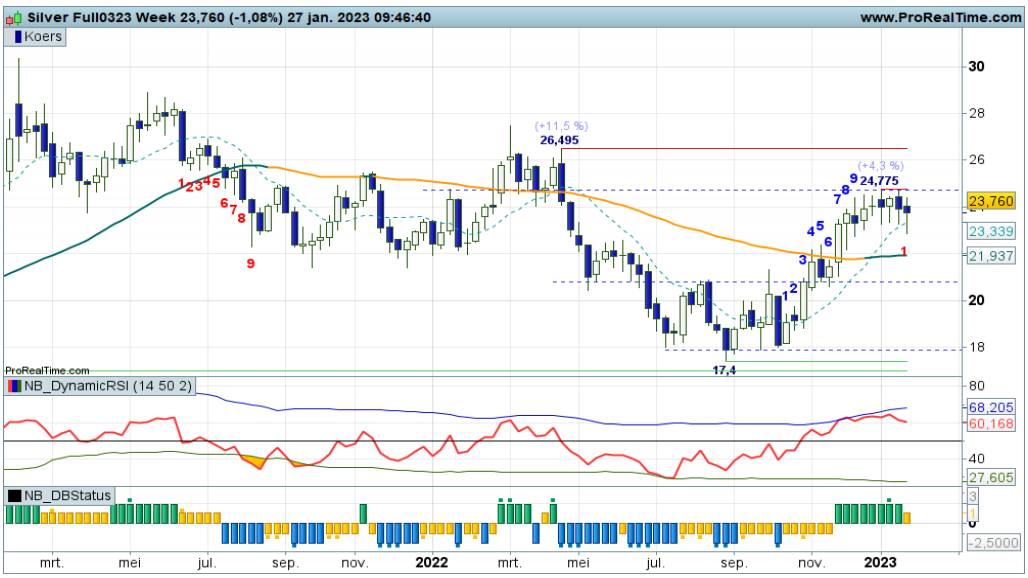

Er is sprake van een opwaarts koerspatroon voor Zilver, waarbij de koers al enkele weken blijft hangen onder de 24/25 zone. Het momentum loopt er dus wat uit, wat de indicatoren nu ook bevestigen op de weekgrafiek. Boven de huidige highs kan de koers door richting de topzone op 26+, maar als de correctie wat overtuigender wordt ingezet, dan ligt een afdaling richting 22 voor de hand.

Bekijk de BNP Paribas Turbo's

BrentOil future - Hapering rond de dalende toppenlijn

Na de vorming van een licht hogere bodem op krap 78 is de topzone rond 87+ opwaarts doorbroken en is de zone rond 90 alweer aangetikt. Daarboven komt het dalende koerspatroon echt onder druk te staan en lonkt de volgende barrière rond 100. Inmiddels is de koers echter teruggezakt en wordt er een Doji gevormd rond de dalende toppenlijn. Wellicht ligt er ondanks de reboundstand op het Dashboard weer een afdaling op de loer.

Bekijk de BNP Paribas Turbo's

De waarde van uw belegging kan fluctueren. In het verleden behaalde resultaten bieden geen garantie voor de toekomst.

Risicowaarschuwing
Turbo's zijn complexe instrumenten en brengen vanwege het hefboomeffect een hoog risico mee van snel oplopende verliezen. 7 op de 10 retail beleggers verliest geld met de handel in turbo's. Het is belangrijk dat u goed begrijpt hoe turbo's werken en dat u nagaat of u zich het hoge risico op verlies kunt permitteren.

Disclaimer
Nico Bakker is directeur/eigenaar van BTAC Visuele Analyse en als zelfstandig consultant gelieerd aan BNP Paribas S.A. (www.bnpparibasmarkets.nl). Wouter de Boer is medewerker van BTAC. De informatie in deze publicatie is niet bedoeld als individueel beleggingsadvies of als een individuele aanbeveling tot het doen van bepaalde beleggingen. Iedere belegging die u overweegt, dient u te toetsen aan uw persoonlijk beleggersprofiel of te bespreken met uw beleggingsadviseur. De waarde van uw beleggingen kan fluctueren. In het verleden behaalde resultaten bieden geen garantie voor de toekomst.
De standpunten en vooruitzichten van Bakker dan wel De Boer geven diens technische mening weer over het betreffende item in de hoedanigheid van technisch analist en consultant. De beloning van BTAC, Bakker of De Boer staat/stond/zal niet direct of indirect in relatie (staan) met zijn specifieke aanbevelingen of standpunten in deze publicatie.
Op het moment van schrijven heeft Nico Bakker en/of Wouter de Boer van BTAC in privé dan wel zakelijk mogelijk een long of short positie in een van de onderliggende waarden zoals beschreven in dit document dan wel financiële instrumenten die hier aan zijn gerelateerd. Er kan tevens sprake zijn van indirecte deelnemingen via beleggingsfondsen, pensioenfondsen en/of kapitaalverzekeringen waarin wordt belegd en waar hij of andere medewerkers van BTAC geen invloed hebben op het beleggingsbeleid. Verder zijn er geen andere potentiële belangenconflicten bekend.

Lees hier de disclaimer ten aanzien van beleggingsaanbevelingen die op dit document van toepassing is: https://www.bnpparibasmarkets.nl/disclaimerbeleggingsaanbevelingen.